Säkerhetsinstallatören

Sveriges Lås och Säkerhetsleverantörers Riksförbund, SLR

Nr 2-2016

Ny teknik ger nya möjligheter

Sid 15

Top Safe satsar på kunskap

Sid 10

Fem nya Gesällbrev utdelade

Sid 5

Dags att slänga nycklarna?

Sid 7

Madelaine hälsar välkommen till Karlskrona Låsservice AB

Välkommen till en bransch i medvind

Sid 19

BEYOND SECURITY KABA®

Vi ger dig en experT i dörren – på riktigt!

Kaba experT pluS
håller högsta kvalitet och är nu ännu bättre. Den vändbara nyckeln i kombination med den tekniska precisionen i cylindern ger oöverträffad säkerhet och livslängd. Självklart kan Kaba experT pluS integreras med alla våra elektroniska lås- och passagesystem.

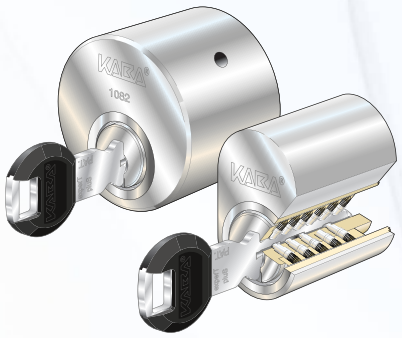

www.kaba.se

Juridiska skydd på nyckel och cylinder till 2033

SÄKERHETS-
INSTALLATÖREN

Utges av: Sveriges Lås och Säkerhetsleverantörers Riksförbund, SLR
Besöksadress: Uppköparvägen 7, 120 44 Årsta

Ansvarig utgivare: Benny Jansson
E-post: benny.jansson@slr.se

Annonser: Erik Fahlander
E-post: erik@slr.se

Kansli: Susanne Dahlborg
E-post: kansli@slr.se

Tel: 08-721 40 55
Fax: 08-721 40 56

Redaktionell produktion:
Cicero Tryck & Media
Redaktör: Stefan Löfgren
E-post: stefan@cicerotryck.se
Tel: 08-641 37 77

Repro & layout: Cicero Tryck & Media
E-post: info@cicerotryck.se
Tel: 08-641 37 77

Tryck: DanagårdLiTHO AB, Ödeshög 2016

Upplaga: 11 600 ex

ISSN 2001-791X

OM SLR
Förbundsordförande:
Benny Jansson
Förbundsdirektör: Mats Moberg
Hemsida: www.slr.se
Sveriges Lås och Säkerhetsleverantörers Riksförbund, SLR, är en rikstäckande organisation för låsmästare från Trelleborg till Kiruna. SLR har 149 medlemsföretag med 52 filialer och totalt 201 säkerhetsbutiker spridda över hela landet.
SLR är anslutet till SWESEC (Svenska Säkerhetsföretag), European Locksmith Federation samt Företagarnas Riksorganisation.
SLR bildades 1955 och har i samarbete med bland annat Svenska Stöldskyddsföreningen, SSF, och Svensk Brand och Säkerhetscertifiering, SBSC, utarbetat regelverk och krav för auktorisation samt tredjepartscertifiering av verksamheten.

LEDAREN Mats Moberg

Branschen går på högvarv!

De dagliga kontakter jag har med våra medlemsföretag, (säkerhetsinstallatörsföretagen i SLR) visar hur behovet av deras hjälp och kunskap fortsätter att öka. Det byggs och renoveras mer än någonsin i Sverige och nya säkerhetsprodukter med allt smartare funktioner och möjlighet till integrering i fastigheters övriga system introduceras ständigt. Allt detta gör att hjulen snurrar allt fortare för våra medlemmar och allt fler efterfrågar deras kunskap.

Sedan länge är det dessvärre nästan hopplöst för många av företagen att hitta personal för att kunna ersätta vid pensionsavgångar, fortsätta växa och hänga med i teknikutvecklingen.

SLR har och har haft utbildning och kompetensförsörjning som en av de viktigaste punkterna på handlingsplanen under många år.

Vi har vårt egna gymnasieprogram och det har tagits fram läroböcker. Det har också drivits olika projekt i syfte för att visa hur många intressanta arbetsuppgifter och olika vägval man kan göra inom yrket, vilka goda framtidsutsikter som finns med en allt ökande marknad för säkerhetsprodukter och installationer.

Men trots detta så är det svårt att locka personer till yrket. Nu är vi inte ensamma om detta, det finns samma problem inom flera branscher. Frågan är inte längre enbart en branschangelägenhet utan något för politiker på riksplan att ta tag i.

Bland artiklarna i detta nummer har vi bland annat en om elektroniska lås. Dessa produkter ökar och blir allt vanligare på kommersiella- och privata fastigheter. Det finns en mängd fördelar med dessa produkter men även en del viktiga punkter att tänka på. Bland annat vad min kravställare (till exempel försäkringsbolag) säger om dessa, är de testade för vårt klimat och våra inbrottskrav mm.

Vi gör även som vanligt en rundtur i ”Låssmedssverige” och besöker några av de experter som servar säkerhetskunder runt om i landet.

Vi har också hunnit med att besöka en tillverkare av ”kassaskåp” (värdeförvaringsenheter) och apropå utbildning ovan så har vi ett reportage från det senaste Gesällprovet för larminstallatörer som hölls i april.

Tack för elva roliga år tillsammans!

Detta är min sista ledare för tidningen Säkerhetsinstallatören då jag lämnat som ansvarig utgivare av tidningen. Den 10 juni lämnar jag även uppdraget som förbundsdirektör på SLR.

Tiden går ruskigt fort när man har roligt och det är nästan obegripligt att det redan gått elva år sedan jag började på SLR.

Jag vill rikta ett stort och varmt tack till alla medlemmar i SLR för elva mycket intressanta och händelserika år. Tillsammans har vi hunnit med mycket och genomfört massor av aktiviter!

Ett stort tack även till er alla andra som jag genom åren träffat i olika grupperingar, möten och andra olika sammanhang.

Ha en säker och skön sommar!
Mats

"Jag vill rikta ett stort och varmt tack till alla medlemmar i SLR för elva mycket intressanta och händelserika år"

Hur öka söktrycket till låssmedsutbildning?!

I föregående nummer av Säkerhetsinstallatören lovade jag att återkomma till vad vi kan göra i ett kortare perspektiv för att öka söktrycket till den gymnasiala låssmedsutbildningen.

Annonsera

En framgångsrik metod som undertecknad har egen erfarenhet av är att annonsera efter elever. Tilltänkta elever bjuds in till att lämna intresseanmälan för besök och intervju på det aktuella företaget. Om allt faller väl ut kan detta utmynna i en ”praktikplatsgaranti”. Eleven uppmanas att söka in på aktuell linje och blir garanterad en praktikplats. En flaskhals i yrkesutbildningen är just att få fram praktikplatser. Tyvärr har detta blivit en negativ spiral, då ett flertal av de elever som erbjudits platser varit lågmotiverade och egentligen inte speciellt intresserade av eller har anlag för den utbildning de valt. Det kan ha varit ett sistahandsval där man kommit in på grund av låga antagningspoäng och/eller på grund av dåligt söktryck. Annonseringen kan säkert också ha en påverkan på föräldrar som får se exempel på en yrkesutbildning som om man har förutsättningar och rätt intresse, i princip alltid leder till en anställning med en bra lön. Dessutom i en bransch med fantastiska utvecklingsmöjligheter som går mot ett ständigt ökat inslag av elektronik i kombination med mekaniken.

Så här skulle en annons kunna se ut:

Mot nya tider med nytt fokus

Att säkra den framtida kompetensförsörjningen inom branschen är avgörande för att säkerhets och låsprodukter även i framtiden ska bli installerade och servade på ett fackmannamässigt sätt. Det ligger rimligen även ett samhällsintresse i detta, då det handlar om att skydda och säkra såväl företag som individ. SLR kommer att ta sin del av ansvaret och kommer framöver att prioritera och avdela resurser gällande kompetensförsörjning.

Ny tillförordnad VD i SLR

Avslutningsvis vill jag passa på att rikta ett tack till Mats Moberg som efter elva år slutar som VD och förbundsdirektör i SLR. Undertecknad tillträder den 1 juni 2016 som tillförordnad VD och kommer under en period att kombinera båda rollerna.

Ha en skön sommar!
Benny Jansson, förbundsordförande SLR

Utbilda dig till låssmed – ett spännande yrke!

Vi söker:
Låssmedselever/praktikanter.

Vi söker dig som är tekniskt intresserad och vill utbilda dig till ett framtidsyrke inom området Säkerhet & Lås.

Är du duktig och har rätt anlag är du i princip **garanterad ett välbetalt jobb** med utvecklande arbetsuppgifter hos oss efter avslutad utbildning/praktik.

Blir du utvald får du besöka oss för studiebesök och intervju.

Du som kvalificerar dig får en praktikplatsgaranti under förutsättning att du blir antagen till den 3-åriga gymnasieutbildningen Hantverk – inriktning låssmed.

Skicka din ansökan till:
Framtidens Säkerhets- & Låstekniker AB

www.prodib.se

SILCA FUTURA

- Liten och smidig maskin som fräser och dekodar laserskurna bilnycklar på kod, borrade nycklar på kod och cylindernycklar.

KASSASKÅPSNYCKELTILLVERKARSPECIALISTEN

Vi tillverkar alla typer av kassaskåpsnycklar. Speciellt Rosengrens nycklar och lås.
Vi utför öppningar och reparationer. Försäljning av nya och begagnade skåp.
Samma expertis under nya flaggor.

SVERIGES LÅSSMEDSMÄSTARES RIKSFÖRBUND

Hemsida med begagnade skåp:
www.sesamlas.se

SESAM KASSASKÅPSSPECIALISTEN

Första Långgatan 18
413 28 Göteborg
031-380 68 00

NOKAS

www.nokas.se

KONCENTRATION. Febril aktivitet och full koncentration råder vid de praktiska momenten i gesällprovet.

Fem nya Gesällbrev för inbrottsinstallatörer utfärdade

2015 blev det möjligt att ta Gesällbrev i ”Installationsyrket – Inbrottslarm”. Efter framtagning av underlag, provbestämmelser och provmateriel fick SLR 2015 det nya gesällbrevet godkänt av Sveriges Hantverksråd.

TEXT MATS MOBERG | FOTO ANDERS GUSTAFSSON

Gesällbrevet är ett grundläggande kompetensbevis för den som genomgått en yrkesutbildning och gjort ett gesällprov enligt de provbestämmelser som är beslutade av yrkets branschorganisation samt godkända och fastställda av Sveriges Hantverksråd.

Gesällbrev finns i dag inom 65 olika yrken. Det finns i ett flertal europeiska länder. I Sverige utfärdas det 800–1 000 Gesällbrev per år.

Den 7 april var det dags för ett nytt prov där fem adepter anmält sig. Copiax i Kungens Kurva hade ställt upp med lokal och provledaren var Anders Gustafsson. Provet, som pågår under en dag, är indelat i en teoretisk och en praktisk del. På den teoretiska delen får eleven, förutom att visa sina kunskaper i regelverk, även ta fram ett yttre förbindningsschema efter ett bifogat blockschema. På den praktiska delen får eleven montera och koppla upp ett system efter förbindningsschemat.

Anders Gustafsson (författare till *SLR lärobok i Inbrottslarm*) har utarbetat båda proven och det krävs en hel del av eleven för att klara dem. För att få träning inför provet har SLR även en preparandkurs i ämnet där de grundläggande momenten och reglerna i yrket gås igenom. Man kan avlägga provet utan att delta i preparandkurs men det kan nog kännas lite tryggare att ha övning inför provet.

Denna gång var det Kenneth Strömberg, Patrik Lindström och Johan Håkansson från Låsborgen AB i Stockholm samt Tommy Åkerlund och Christoffer Pettersson från Certego AB i Uppsala som provade sina kunskaper. Alla klarade provet och kan nu stolt visa upp sina gesällbrev i yrket. Stort grattis till alla!

Brevet är framtaget för att underlätta för inbrottslarmsinstallatören att skaffa sig ett bevis för sin kunskap och på så sätt även underlätta för kravställare/kunderna vid köp av installation.

Gesällbrevet visar att man har praktisk erfarenhet, kan de viktigaste gällande larmklasser och regelverk och att man vet vilka anläggningar man får och inte får installera för att uppfylla försäkrings- eller myndighetskrav. Det är även en bra grund till en eventuell senare certifiering som Behörig Ingenjör i yrket. Men framför allt är det ett mycket effektivt och enkelt verktyg för innehavaren att visa upp när arbetsgivare, kravställare eller kund kräver bevis på kunskap och utbildning i yrket. ■

KLURIGA VÄSKOR. Allt som behövs för provet ryms i de listigt utformade provväskorna.

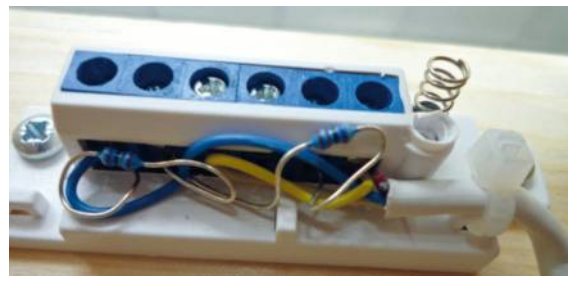

KONTAKT. Inkoppling av magnetkontakt.

TEKNISKT. All kabeldragning och inkoppling nästan klart.

STRÄNG KONTROLL. Anders Gustafsson examinator vid gesällprovet tillser att allt går rätt till.

FULLT FOKUS. Johan med en av de smarta provlådorna med allt nödvändigt inför det praktiska provet.

Funderar du på Gesäll- eller Mästarbrev?

På senare år har det allt oftare varit artiklar i olika media om vikten av yrkes/kunskaps/kvalitetsbevis. I olika artiklar har vi kunnat läsa om Mästar- och Gesällbrev, auktorisationer och certifieringar och om hur kunder och arbetsgivare allt oftare efterfrågar dessa.

Gesäll- och Mästarbrev är giltiga och allmänt accepterade inom EU så för den som vill, är det enkelt att söka arbete även utanför hemlandet. Med ett ökat intresse från marknaden öppnas nya möjligheter för fler bevis på kunnande och kvalitet. Det finns många områden, inom flera yrken, där specialistkunskaper är nödvändiga. Allt fler lagar och direktiv inom olika områden samt komplicerad teknik ställer krav på att utföraren vet vad de gör och vad som gäller. Gesäll- och Mästarbrev inom yrket låssmed har under många år varit ett av de populäraste och Mästarbrev är ett absolutkrav för att bli medlem i SLR.

I höst finns tre nya chanser för dig som är låssmed att ta ditt Mästarbrev genom Mästarutbildningen. Den anordnas av Sveriges Hantverksråd och är en tio veckors distansutbildning med en obligatorisk uppstartsträff i Leksand. Höstens tre utbildningar har sina träffar: **3–4 september, 24–25 september och 15–16 oktober**.

Uppstartsträffen är alltid en helg. Därefter sker all undervisning på distans och på deltid så att du ska kunna kombinera den med ditt arbete. Utbildningen är kostnadsfri, men kostnader för kurslitteratur samt resa, mat och logi för inledningshelgen tillkommer.

Mer om utbildningen och hur du ansöker hittar du på: **www.hantverksrad.se**

Mästarbrev är det högsta beviset på yrkesskicklighet inom låssmedsyrket och ett bra sätt att bekräfta sin yrkeskompetens.

För att få ta Mästarbrevet krävs att man har minst sex år eller 10 000 arbetstimmar i yrket, att man fortfarande är verksam, har tagit sitt Gesällbrev och har genomgått Mästarutbildningen.

Den första Mästarutbildningen hölls hösten 2013 och sedan starten har 15 låssmeder genomgått utbildningen och fått sitt Mästarbrev. ■

Gesällbrev

Gesällbrevet är ett grundläggande kompetensbevis inom hantverksyrken. Det utfärdas till den som genomgått en hantverksyrkesutbildning och gjort ett gesällprov enligt de provbestämmelser som är beslutade av yrkets branschorganisation samt godkända och fastställda av Sveriges Hantverksråd. Gesällbrev finns idag inom 65 olika yrken. Det finns i ett flertal europeiska länder och i Sverige utfärdas det mellan 800–1 000 Gesällbrev per år.

För att få Gesällbrev måste du ha genomgått den utbildning och praktik som krävs i yrket. Därefter gör du Gesällprovet. Alla kostnader för provet står du själv för.

Mästarbrev

Är ett bevis på att man är en Mästare som uppfyller de krav som ställs av Sveriges Hantverksråd och som anges i Lag och Förordning om Mästarbrev för hantverkare.

Nya vägen till Mästarbrev

Sveriges Hantverksråd har tillsammans med flera branschorganisationer antagit nya Mästarbrevsbestämmelser. Det innebär att du inom dessa yrken kan ansöka om Mästarbrev om du har Gesällbrev, är verksam i yrket, har minst 10 000 dokumenterade arbetstimmar och går Mästarutbildningen. Mästarutbildningen är en distansutbildning i 10 veckor som inleds med en obligatorisk träff under en helg på Leksands folkhögskola. Därefter sker all undervisning på distans och på deltid.

STEP elslutbleck, marknadens bredaste sortiment

MED ELSLUTBLECK FRÅN STEP får du marknadens bredaste sortiment. Du klarar över 100 olika dörrfunktioner, och kan anpassa din lösning perfekt till dagens krav på tillgänglighet, säkerhet, utrymning och brandkrav. Oavsett situation kan du vara säker på att det fungerar. Läs mer om våra lösningar på www.steplock.se.

Stendals El AB
Signalistgatan 17, SE-721 31 Västerås, Sweden | Telephone: +46 21-18 97 50
Telefax: +46 21-13 01 69 | E-mail: postmaster@steab.se | Internet: www.steplock.se

TRANSPONDER. Öppning genom beröring, styrs av en transponder i fickan.

SÄKERT I FÖNSTRET. Elektroniskt (elektromekaniskt) fönsterlås.

Elektroniska lås – är det dags att slänga nycklarna?

Elektromekaniska lås, kodlås, digitala lås, elektroniska lås. Det finns många benämningar i broschyrmaterialen på de olika låsprodukterna som har dykt upp på marknaden. De rent mekaniska låsen är enklare att definiera, förklara och förstå men de ”elektriskt” styrda och batteridrivna låsen är svårare att få grepp om.

TEXT MATS MOBERG

Det kommer allt fler låsprodukter på marknaden där låsning med nyckel har ersatts med magnetbricka, kod, öppning från mobilen t.ex. NFC eller via en app, fjärrkontroll eller annan radioöverförd media. Här i artikeln kallar vi dem elektroniska lås för att göra det lite enklare.

Precis som med våra mobiltelefoner blir låsen allt mer smarta och det går ofta att ansluta andra funktioner till låsen som till exempel larm. En del produkter är redan förberedda för att integreras i det så kallade smarta hemmet. De kan vara förberedda med olika givare för exempelvis temperatur och fuktighet. Den nya tekniken är bekväm och smidig speciellt för privathemmet och barnfamiljer men det en del saker man bör tänka på!

Hårda krav för företag

Företagsförsäkringar styr vad som gäller för företag och är ganska lika mellan olika försäkringsbolag då dessa krav är mer reglerade via normer och standarder (till exempel skydds- och larmklasser). På företag ställs ofta krav på mekaniskt inbrottsskydd, brand- och inbrottslarm samt även krav på att det finns värdeförvaringsenheter, allt beroende på vilken verksamhet som bedrivs. Dessa krav följer vanligtvis skydds- och larmklass enligt SSF normer.

Sämre för villa och lägenhet

Hemförsäkringens villkor specificerar vad som gäller vid låsning av ytterdörr (dörrar i skalet) till hemmet, men det är inte alla som läser det finstilta i sin hemförsäkring!

Ett dilemma med hemförsäkringen är att kraven skiljer sig mellan de olika försäkringsbolagen, något som kan ställa till det om man vill byta bolag!

Vissa bolag har inga krav alls på vilken typ av lås man har bara dörren är låst, andra har olika krav beroende på var man bor och vilket försäkringsbelopp som avses.

Vissa bolag godkänner att man fjärrlåser sitt hem med mobilen och andra bolag säger stopp för denna metod. Som konsument är det inte helt lätt att ha koll på vad som gäller.

Godkänt låsenhet

På 1980-talet infördes begreppet ”Godkänd Låsenhet” som avser produkter som testats och följer en viss nivå i en standard. Införandet av detta begrepp gjordes för att underlätta för kravställare och kunder att välja ett lås som uppfyllde ställda minimikrav, krav som bestämts efter erfarenheter och önskan från försäkringsbolag, polisen och Stöldskyddsföreningen.

Under många år fungerade begreppet som en mycket stark rekommendation eller ett absolut krav från försäkringsbolagen på låsning av hemmet. På senare år har dessa rekommendationer eller krav från en del försäkringsbolag minskats eller tagits bort.

De svenska kraven på inbrottsskydd är en nationell överenskommelse mellan försäkringsbolag, stöldskyddsföreningen, polisen och tillverkare och bygger på mångåriga erfarenheter och inbrottsstatistik. Ofta är dessa krav betydligt strängare än kraven i övriga världen och speciellt sedan allt fler av de svenska försäkringsbolagen fått internationella ägare har förståelsen för dessa krav minskat.

Det finns också försäkringsbolag som enbart agerar på nätet och därmed har betydligt lägre omkostnader vilket medger en lägre premie. (Här kan det många gånger kan vara svårt att få fram exakt vilka krav som gäller samt var i världen de är placerade). Allt detta gör att det många gånger är en kamp om kunderna mellan de olika bolagen och att kraven på låsning ibland kan få stryka på foten för att man vill vinna en kund.

Men det finns som sagt fortfarande försäkringsbolag som ställer krav och som ger bra rekommendationer. På många av dessa försäkringsbolags ▶

SMART APP. Öppning med app i mobil.

LÅSCYLINDER. Elektroniskt lås som även har låscylinder.

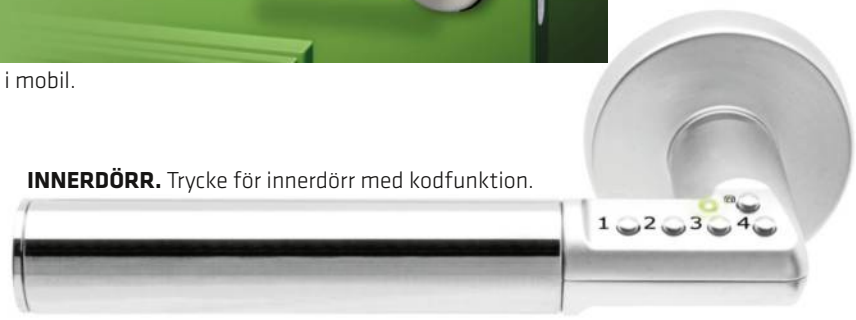

INNERDÖRR. Trycke för innerdörr med kodfunktion.

LÅSHUS. Elektronikenhet med låshus.

hemsidor och i deras broschyrmaterial finns massor av bra råd och tips för hur man gör det svårare för inbrottstjuven.

Spelar låset någon roll?

Ja, absolut! Ett lås till hemmet ska hålla obehöriga borta. Det ska fungera i vårt klimat oavsett om jag bor i norrländsk vinterkyla eller på en ö i Bohuslän med saltstänk och fuktighet. Det ska tåla daglig användning och inte börja kärva eller sluta fungera efter en kort tid och det ska vara av någorlunda känt fabrikat så att det går att få service på låset om något går sönder eller om man behöver hjälp med en låsöppning.

Sist men inte minst viktigt, det måste vara godkänt av mitt försäkringsbolag så att jag kan få ut ersättning om jag drabbas av inbrott.

Ett sätt att försäkra sig om att dessa krav uppfylls och att låset fungerar är att använda produkter som testats mot en standard eller norm och som är rekommenderat av Stöldskyddsföreningen.

Det säljs allt mer lås via byggmarknader och internet men för att garantera hjälp om något händer och att det finns reservdelar är det betydligt säkrare att inhandla låset hos en Auktoriserad Låssmed, medlem i SLR. Då kan jag få rådgivning om vilket lås och vilka funktioner på låset som passar bäst för just mig och min familj och framför allt – hjälp med installation och service!

Om jag väljer en icke rekommenderad produkt, (okänd inte testad) kan det innebära problem med funktion, service samt ersättning vid ett inbrott. Det behöver inte vara så men det finns en uppenbar risk som jag måste vara medveten om.

Välj certifierade produkter

Man behöver inte känna sig teknikfientlig och gammalmodig om man väljer en Godkänd Låsenhet. Det finns nu lås som uppfyller kraven för Godkänd Låsenhet och som även har bekväma och moderna elektroniska funktioner.

Om vi som konsumenter i större utsträckning börjar efterfråga godkända/certifierade produkter kommer det bli allt fler tillverkare som inser vikten av att testa sina produkter. Då kommer vi också efterhand att få fler produkter att välja bland, produkter som är testade mot en standard, har olika bekväma funktioner och som är accepterade av försäkringsbolagen.

Utvecklingen mot intelligentare och elektrifierade produkter går rasande fort, allt mer smarta funktioner bakas in i låsen. Det finns nu standarder för att testa en hel del av dessa funktioner men ännu inte standarder för test av alla. Det kan också finnas funktioner på låsen som aldrig kommer att godkännas eller standardiseras bland annat beroende på att de strider mot kravet på inbrottsskydd eller krav på brand- och utrymning. Det är därför viktigt att läsa det finstilta på förpackning eller databladet! Vilka funktioner kan jag eller ska jag koppla på eller av för att produkten ska uppfylla kraven på Godkänd Låsenhet? (Detta med olika funktioner för att uppfylla Godkänd Låsenhet gäller även för vissa funktioner på en del mekaniska lås!)

Dessvärre är det inte alltid självklart att producenten tydligt, på förpackning eller i datablad, beskriver vilka eventuella funktioner som kan användas eller inte användas för att uppfylla kraven på Godkänd Låsenhet. Detta gör det mycket svårt för försäkringssäljaren, återförsäljaren och oss som slutkunder att veta vad som gäller och här borde krav på tydligare märkning vara obligatoriskt.

Branschen och Stöldskyddsföreningen håller nu på att titta på möjligheten att införa en typ av märkning som skulle kunna underlätta för konsument att välja en klassad låsprodukt. Det finns sedan tidigare ett sådant märke, ”Guldmärket” som togs fram redan 2008 av tillverkare och leverantörer i dåvarande FLB (numera Sem Group) samt Stöldskyddsföreningen och certifieringsbolaget SBSC.

Dessvärre fick detta märke inget större genomslag och föll så småningom i glömska. Nu har det åter aktualiserats och aktörerna bakom det ursprungliga Guldmärket planerar nu för en återintroduktion av märkningen. Exakt hur märket ska se ut och hur informationstexter mm ska utformas är i nuläget inte helt klart men arbetet är i slutfas och bör vara i bruk till hösten.

Märket är främst avsett för att användas på certifierade låsprodukter, lägst klass 3 vilket är miniminivån för Godkänd Låsenhet,

6 viktiga frågor

1. Vad säger mitt försäkringsbolag om dessa lås?
2. Är elektroniken testad och anpassad för vårt klimat?
3. Vad händer med elektroniken vid en eventuell brand?
4. Vilka funktioner på låset kan jag använda för att det ska vara godkänt?
5. Hur länge räcker batterierna, är det standardbatterier eller special och är det enkelt att byta dem
6. Är fabrikatet känt så att min lokale Auktoriserade Låssmed kan hjälpa mej vid problem eller med en låsöppning?

FÄRGGLATT. De elktroniska produkterna finns i många färger och varianter.

KODLÅS. Dörrlås med kodfunktion.

BATTERI. På den låsta sidan finns batteribox.

YTTERDÖRR. Elektroniskt lås på ytterdörr.

och tanken är att det på märket tydligt ska framgå vilken klass och vilken standard/norm som gäller.

Tråkigt nog kan man inte på märket ange vilken eller vilka funktioner på låset som inte kan användas för att uppfylla vad som avsetts i certifikatet.

Här kommer det fortfarande att vara upp till tillverkaren att tydligt ange detta på förpackning eller i databladet.

Var uppmärksam!

Det finns en mängd elektroniska lås för innerdörrar, både för användning i hemmet och på företag men här gäller oftast inga krav (företag och kommersiella fastigheter mm kan ha krav även på innerdörrar) och de flesta av dessa produkter är därför inte klassade/certifierade. Även för fönster och fönsterdörrar (terrass-/altandörr) finns det en hel del elektroniska produkter att välja på.

Här får man vara lite uppmärksam på var fönstret eller fönsterdörren är placerad och vilka krav som ställs.

Satsa på godkända lås

För privathemmet är det oftast enbart krav på att det ska vara reglat (fönsterhake) om det är ett öppningsbart fönster och för fönsterdörren gäller oftast att den bara ska vara ”stängda eller reglade”.

Men det finns som sagt de som ställer högre krav än detta och även finns det speciella krav om man har mer stöldbegärlig egendom eller kontanter i hemmet.

Oavsett vad som står i försäkringsvillkoret är det alltid en god idé att ha godkända låsningar på alla fönster och dörrar i mark- och källarplan. Även balkongdörren flera våningar upp i flerfamiljshuset kan behöva godkända lås om det är möjligt att ta sig dit från annan balkong eller annat så kallat ståplan.

Elektroniska lås är här för att stanna och vi kommer att se en mängd nya produkter samt en kraftig försäljningsökning av dessa framöver. Fördelarna med låsen är framför allt enkelheten i användningen och att det i går att koppla till och integrera en mängd olika funktioner.

Så kanske är det ännu lite för tidigt att slänga alla nycklar! ■

A422

ABLOY®

CLIQ® för explosiv miljö

ABLOY® PROTEC²

Nya ABLOY PROTEC² CLIQ® klarar ATEX-standard. Det öppnar möjligheter för ett riktigt smart låssystem i explosiv miljö som till exempel bensinstationer. Du kan naturligtvis få ABLOY PROTEC² med CLIQ i väderskyddade cylindrar och hänglås.

PROTEC² – double checked security

www.abloy.se

An ASSA ABLOY Group brand

ASSA ABLOY

"Kunskap, kvalitet och service

GÄNGET I HÖÖR. Från vänster Anders Nilsson, Christer Gunnarsson, Per Persson, Jacob Hallgren.

På Verkstadsgatan 9 i Höör träffar vi VD Jacob Hallgren och hans anställda på företaget Top Safe. Höör har cirka 8 000 invånare och ligger mitt i Skåne.

Top Safe är sedan 2005 etablerade som leverantör av värdeförvaringsenheter i olika former men historien började ett antal år tidigare. I slutet av 1990-talet köpte Jacobs far, Lars Hallgren ägare till Top On Top (se Säkerhetsinstallatören nr 4-2015), företaget CashBox i Malmö. Några år senare förvärvade man Oscar Strandbergs Säkerhetsprodukter i Höör. Oscar Strandberg var något av en uppfinnare och hade många speciella produkter som tillsammans med produkterna från CashBox blev grunden till dagens Top Safe.

Top Safe etablerade sig i Höör och huserar nu i två byggnader, ett lager på cirka 800 kvadratmeter samt ett hus med kontor och utställningsytor på cirka 200 kvadratmeter.

När vi är på besök så håller man som bäst på med en tillbyggnad till lagret.

– Verksamheten växer och vi har nu cirka 1 000 skåp på lager och vi håller på att växa ur vårt nuvarande lager, säger Anders.

Service och kvalitet viktigt

Ja, att det är full fart på försäljningen märks tydligt på trafiken av godsbilar som lossar och hämtar skåp dagligen.

I lagret tar Christer och Per emot transporterna och packar upp, ankomstkontrollerar samt funktionstestar allt inkommande gods.

De installerar batterier till lås, kundanpassar inredningar med mera innan skåpen emballeras och märks för transport till slutkund.

– Kunskap, kvalitet och service är mycket viktigt för oss. Det är genom service och kunskap som vi sticker ut. Alla skåp kontrolleras och funktionstestas här på plats innan vi skickar det vidare till kunden. Även en snabb orderhantering är viktigt och i det stora lagret är en väl fungerande logistik en grundfaktor för att snabbt kunna hantera orderraderna, säger Jacob.

Det mesta av det som Top Safe säljer tillverkas i Europa och Korea.

– Koreanerna är otroligt noggranna och det är ytterst sällan som vi finner anledning till någon reklamation. Om det någon gång är ett fel på någon produkt så är det oftast fråga om en transportskada.

Näthandel populärt hos privatpersoner

Top Safes produkter säljs och servas i huvudsak via återförsäljare/låssmeder runt om i landet, men de senaste åren har återförsäljare som bedriver näthandel blivit allt större kunder.

– Speciellt försäljningen av mindre säkerhetsskåp och dokumentskåp till privatpersoner är något som ökar via näthandeln. Inom koncernen Top On Top där Top Safe ingår finns nu ett antal företag, bland annat egna säkerhetsföretag/låssmeder och där öppnas möjligheten till att visa upp ett större produktut-

är det som gör att vi sticker ut"

FLEXIBEL INREDNING. En mängd olika inredningsalternativ finns beroende på vad som ska förvaras.

GODSMOTTAGNINGEN. Per och Anders vid godsmottagningen där allt kontrolleras och ompackas innan leverans.

LAGRET. VD Jacob Hallgren på Top Safes lager i Höör.

VÄLJ MOTIV. Ett skåp med möjlighet att själv välja vilket budskap eller motiv man vill ha på dörren.

SÄKERT MED FÄRG. Populära skåp i kulörta färger.

SKÅP FÖR ALLA. Det finns skåp för alla typer av förvaring och för alla miljöer.

KLART FÖR LEVERANS. En liten del av alla de cirka 1 000 skåp som finns på lagret för leverans.

bud än vad som annars är möjligt, säger Anders.

I utställningsrummet på företaget i Höör hittar vi bland annat färgglada stöld- och säkerhetsskåp.

– I hemmet eller på kontoret kan det vara kul med lite färg på produkterna för att lätta upp. Många uppskattar våra kulörsatta skåp men det är fortsatt trots allt vita skåp som är vanligast.

Försäljningen av vapenskåp hade en ökning i samband med att kraven på förvaring av vapen skärptes i slutet av 2010 men har på senare tid minskat något.

– Våra produkter är inget som direkt slits ut och har man bytt till ett vapenskåp som uppfyller nu gällande krav så är det naturligt att försäljningen stabiliserats på en lägre nivå under senare år.

Försäljningen av laptop-, medicin- och nyckelskåp har på senare år ökat markant.

Säkrare nyckelförvaring på till exempel åldringsvård och för företagsbilar är något som efterfrågas allt mer. Nyckelförvaringsskåpen blir enligt Jacob även allt mer avancerade med bland annat system för att logga när nyckel hämtas och lämnas med mera.

Även stöldskyddsskåp enligt SS-EN 14450 med brandskyddande egenskaper ökar.

– Vi ser att speciellt privatpersoner köper allt fler skåp för förvaring av värdesaker, släktklenoder, foton och datamedia med mera i hemmet. Det blir allt färre bankkontor med bankboxar och dessutom är det bekvämt att kunna förvara säkert och brandskyddat i egna hemmet.

Pendlar till Stockholm

Jacob som är verksamhetschef har sitt kontor i Stockholm och pendlar mellan kontoret och företaget i Höör ett par dagar varje månad, vissa månader blir det tätare besök.

– Ja, det blir en del resande men ur kontakts- och marknadssynpunkt är det viktigt med placeringen av ett kontor i Stockholm.

Anders Nilsson, som är en riktig eldsjäl och mycket kunnig, sköter den dagliga verksamheten i Höör. ■

Värdeförvaring

✪ Vi har under åren skrivit mycket i tidningen om värdeförvaringstekniker, värdeförvaringsenheter och vapenskåp men vi får fortfarande många frågor i ämnet. Här en kort repetition:

Certifierad värdeförvaringstekniker
En certifierad värdeförvaringstekniker har bland annat all nödvändig kännedom om vilka lagar, regelverk och paragrafer som gäller för till exempel förvaring av vapen, datamedia, kontanter osv. Värdeförvaringstekniker vet också vad som krävs och vilka regler som gäller om ett låsbyte eller annat arbete ska göras på ett värde- eller vapenskåp. Frågor runt vapenförvaring brukar ställa till bekymmer för många och då är det en god ide att kontakta en värdeförvaringstekniker för att verkligen vara säker på att alla regler och lagar följs. Se mer info på **www.slr.se**

Olika värdeförvaringsenheter
Till hemmet kan du välja mellan någon av följande, klassade skåp:

✓ Säkerhetsskåp enligt SSF 3492. Till exempel för förvaring av kontanter, smycken och annan stöldbegärlig egendom i hemmet. Krav vid vapenförvaring (vapenlagen).

✓ Värdeskåp enligt SS-EN 1143-1, lägst Grade 0. Till exempel för förvaring av kontanter, smycken och annan stöldbegärlig egendom i hemmet.

✓ Stöldskyddsskåp enligt SS-EN 14450 klass S2 med 30 eller 60 minuters brandskydd. Till exempel förvaring av värdesaker, datamedia och handlingar i hemmet.

Det är skillnad i de inbrottsskyddande egenskaperna mellan stöldsskyddskåp och säkerhetsskåp. Ett säkerhetsskåp enligt SSF 3492 (tidigare SS 3492) är motståndskraftigare mot angrepp samt har högre krav på låset än stöldskyddsskåp enligt SS-EN 14450!

OBS! Det är polismyndigheten som med hjälp av till exempel värdeförvaringsteknikerns underlag godkänner om ett förvaringsutrymme får användas för vapenförvaring!

För företag, myndigheter med flera finns en mängd värdeförvaringsenheter att tillgå. Det kan vara ett dokumentskåp, dataskåp, stöldskyddsskåp, säkerhetsskåp, kassaskåp, deponeringsskåp, valv, värdeskåp samt ett skåp med deponeringsmöjlighet. Vilket skåp man ska välja beror på vilka krav man har och vad som ska förvaras, en Certifierad värdeförvaringstekniker, Stöldskyddsföreningen, SSF eller tillverkare av värdeförvaringsenheter kan hjälpa till med val av lämpligt skåp.

MONTERING. Jonathan monterar arm.

KLAR! Mattias släpper skruvdragaren och skriker klar!

MARKERAR. Mikael Broberg markerar efter borrmallen.

Nu ska mästaren koras

Klara, färdiga, montera!

Michael monterar axeln till arm.

I slutet av april avslutades vårens tävling i monteringsmästerskap. Efter att tävlingen turnerat över hela landet var det dags för avslutning. Sista tävlingsdag var den 29 april på Stanley Security Sverige ABs filial i Skrapnäck i södra Stockholm.

Tävlingen arrangerades av ASSA AB och under våren har man har hunnit besöka drygt 80 låssmeder runt om i landet som fått visa upp sina kunskaper i montering.

Tävlingen bestod i att montera en dörrstängare korrekt och så snabbt som möjligt, allt materiel och skruvdragage var placerat framför den tävlande. En bordsmatta med utritade och förutbestämda positioner för alla ingående komponenter användes för att allt skulle bli så rättvist som möjligt.

Cirka 9 ivriga deltagare på Stanley värmde upp och inväntade att klockan skulle bli 16.00 på fredagen så att tävlingen kunde börja.

Thomas Ström från ASSA förkunnande Klara, Färdiga, Gå!

Den förste kombattanten satte full fart.

Det första momentet var att märka ut alla skruvhål för montageplatta samt armfäste med en borrmall, därefter skruvades montageplattan fast och här gällde det att ha koll på att man vänt den rätt. På montageplattan skruvades sedan dörrstängarhuset fast och efter det var det dags för montage av armen och armfästet skruvades fast mot regeln. Armens axel fästes och monterades i dörrstängarhuset med skruv och bussning, täckbricka skulle tryckas dit för att täcka axeln efter montage i dörrstängarhuset.

Armfästets två delar sattes ihop och armensvinkel justerades samt låstes med låsskruv, dörrstängarhusets lock monterades, skruvdragaren placerades på bordet och deltagaren ropar klar!

Thomas kontrollerade sedan att dörrstängarhuset satt rakt i förhållande till monteringsregeln, max 4 mm avvikelse var tillåtet. Han kontrollerade att allt satt fast ordentligt och att alla skruvar, bussningar med mera var monterade.

Huvuddelen av de deltagande denna fredag klarade uppgiften på strax över två minuter vilket är klart imponerande, men man blir än mer imponerad när man ser det samlade resultatet från vårens alla tävlingar.

De tio bästa, som gick till final hade tider mellan 1 minut och 17 sekunder till 1 minut och 49 sekunder. Nicklas Skoog från Alingsås Lås & Larm var den som knep bästa tiden på 1,17.

De tio finalisterna sattes på flyg till Stuttgart och Albstadt i Tyskland den 19 maj för en finalomgång (vid denna tidnings tryck var resultaten från denna final ej klara). På ASSA Abloys fabrik i Albstadt kommer, förutom den spännande finalen, även deltagarna att få en spännande och lärorik inblick i dörrstängarvärlden. ■

RÄTT VINKEL. Micke med full koll på synvinkeln!

VINKELRÄTT. Pär kollar att armvinklarna är rätt.

FÖRBEREDER. Thomas Ström från ASSA förbereder sig.

KÄMPAR. Peter brottas med skruven till plattan.

BARA LITE KVAR. Bartek nästan klar.

Är du rädd för rost?
ABUS hänglås är här för evigt!

ABUS
Security Tech Germany

100% rostfri säkerhet

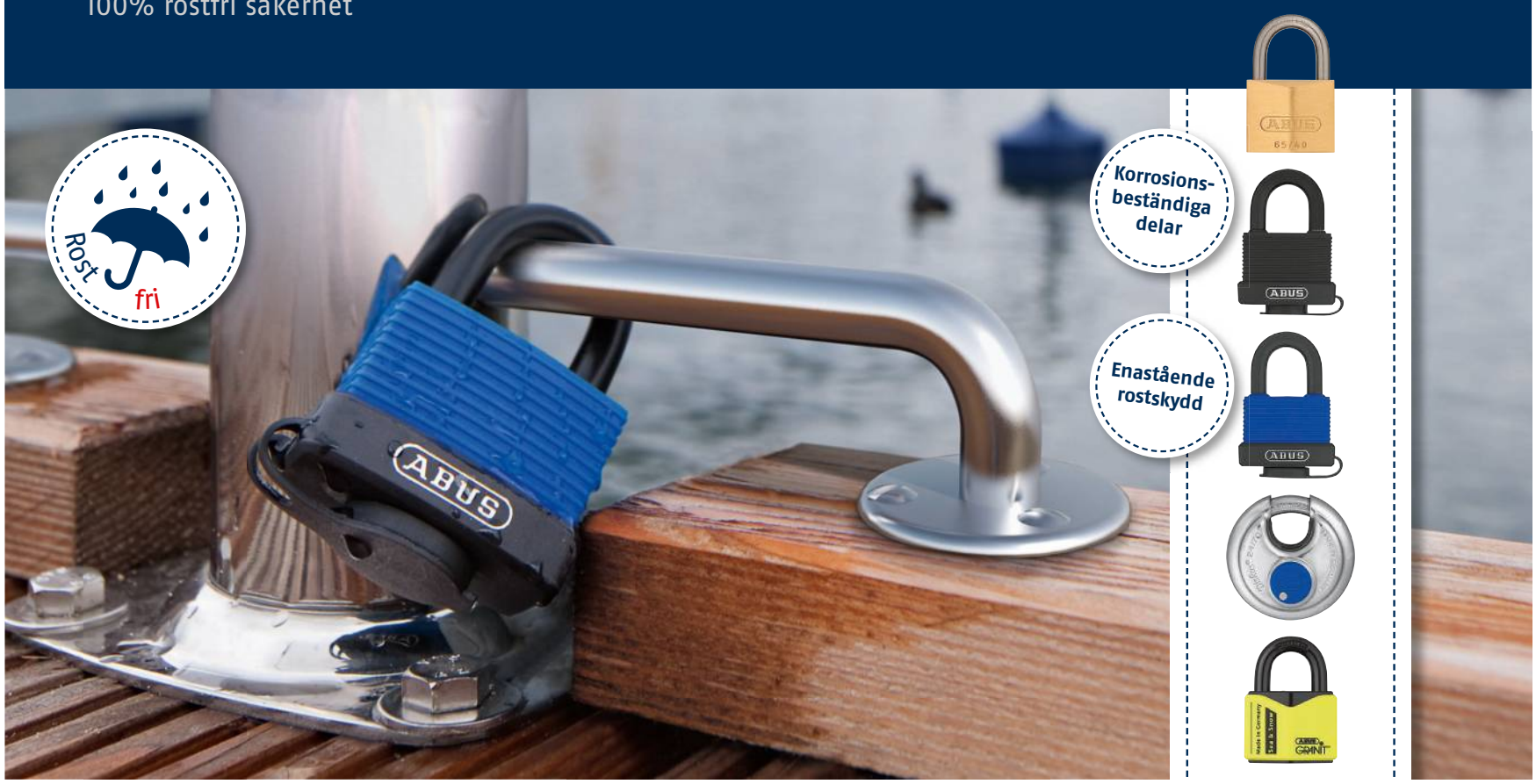

"Ny teknik ger nya möjligheter"

Göran och Peder i det hemtrevliga kontoret i Jordbro vid vårt besök våren 2015.

Förra året när vi träffade Peder Nilsson hade han och Göran Malmeflod företaget Bandit Sverige AB. Numera heter deras företag 4 Access AB men fortfarande finns Dimgeneratorer från Bandit i produktportföljen. Även kodcylindern Myloq och CoinCode (en komplett lås-lösning med terminal, webb-system och mobil-appar, som ersätter mynt, sedlar, nycklar och framförallt krånglet med kontanter) finns kvar.

Nytt sen senast är VoiceOff (ett talande larm) samt även produkten Telkey DUO som är ett elektroniskt multifunktionslås.

Säkerhetsinstalltören träffar Peder samt Jan Söderlund från Telkey för att höra efter lite närmre vad Telkey DUO är för en produkt och vad företaget Telkey gör.

Telkey Solutions AB är ett entreprenörsbolag som utvecklar produkter för access och IT samt mobila lösningar. Den första produkten som utvecklats och som också är patentskyddad är CoinCode för mobil betalning och access bland annat för publika toaletter, automater med mera. Ursprungligen marknadsfördes CoinCode av ASSA AB och förvärvades sedan av 4 Access AB som under 2015 också gick in som huvudägare i Telkey Solutions AB.

– Vi ser synergier i framtiden mellan Telkeys och 4 Access produkter, säger Telkeys VD Jan Söderlund. Kombinationen av access, tid, pengar och mobiltelefoner skapar möjligheter till många intressanta lösningar.

"Vi ser synergier i framtiden mellan Telkeys och 4 Access produkter"

Telkey Solutions AB har utvecklat den nya patenterade tekniken TAC (Temporary Access Codes). TAC-tekniken med temporära tidskoder innebär att man nu kan erbjuda lösningar inom olika områden som servicelokaler, kontor, fritidshus, mötesrum, gym och sportanläggningar, bodar, förråd, garage och egna hem. Men också inom områden som säkra transporter.

För den typen av lösningar kan Telkeys egenutvecklade kretskort användas för att tillföra TAC-teknik för tidskoder.

Låset DUO är en produktserie från Exma Säkerhetssystem AB bestående av låsen DUO Office och DUO Home samt MiniRead, en läsare som monteras på väggen. Produktserien finns nu med Telkeys patenterade teknik TAC. Det innebär att man i ett molnbaserat webb-system kan skapa och distribuera tidskoder som är giltiga under en given period till exempel 6 månader eller 6 timmar ett visst datum. Och allt fungera helt offline.

– Perfekt för stuguthyrare och hemtjänsten med flera säger Peder, som nyligen återvänt från Sälen där han programmerat ett antal lås till uthyrningsstugor.

Låsen hanterar flera parallella tidskoder samtidigt vilket gör det möjligt att dela ut åtkomstmöjlighet för olika behöriga personer till exempel entreprenörer och servicepersonal.

Tidskoden distribueras till användaren via Email, SMS, telefon med mera. Telkeys webbsys-

Telkey DUO kombinerar gammal mekanik med modern elektronik

✪ Kompletterar vanligt mekaniskt lås med modern elektronik. Elektronisk låsenhet och låshus ingår i produkten.

Ersätt nycklar och nyckelbrickor med tidskoder eller en kombination.

Välj mellan tidskoder (20 parallella koder per lås), nyckelbricka, fast kod, automatiskt ändrad kod vid givna tillfällen, nyckel, mobiltelefon (NFC) samt nöd kod.

Kan kombineras för att öka säkerheten delar av dygnet, till exempel nyckelbricka och kod.

Enkelt att montera, administrera och bygga ut. Monteras och demonteras på 30 minuter. Hanteras med systemkort eller mobiltelefon samt webb-system för tidskoder.

Samma funktioner används när man vill komplettera med flera lås.

Tål hög och frekvent användning och är anpassad till nordiskt klimat med bland annat väderbeständig knappsats.

Fristående produkter som fungerar offline och är inte beroende av att ett gemensamt nätverk ska fungera. Låg energiförbrukning och skyddad elektronik.

Vanliga AA-batterier (4 x 1,5V) eller litium för ökad livslängd.

Alternativt kan en yttre spänningskälla ansluts till låset. Viktig elektronik monteras på dörrens insida.

Öppning, låsning mm registreras i ett händelseminne som töms via mobiltelefon eller USB-anslutning.

Jan Söderlund VD Telkey Solutions AB med Telkey DUO låset.

Testad i fjällvärlden.

Dörr till fjällstuga.

DUO låset.

Peder och Jan visar funktionen på nya Telkey DUO.

Produktionsverktygen för kodlåset Myloq i Jordbro.

SecureMailbox.

Offline.

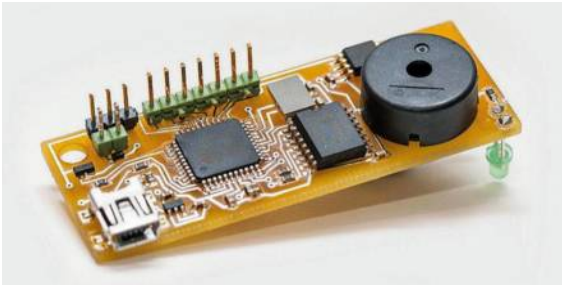

Elektronikenheten TAC.

tem kan också integreras med serviceorder- och bokningssystem eller planeringssystem för hemtjänsten, där tidskoden ersätter nycklar och nyckelbrickor.

Ingen internetkommunikation krävs med låsenheten. Det behövs alltså inga SIM-kort, inget WIFI, ingen Bluetooth eller sladdar. Allt sker offline med hjälp av TAC-tekniken. Detta kompletterar redan befintliga accessmöjligheter hos låset så som nyckel, fast kod, automatiskt ändrad kod till exempel varje dygn, nyckelbricka/kort och NFC via mobiltelefon.

Men hur är det med säkerheten? Allt på nätet kan ju hamna i orätta händer!

– Vi erbjuder kunderna tjänsten SecureMailbox vilket innebär att allt som skickas är krypterat, säger Jan.

SecureMailbox innebär att den som ska få en kod, till exempel en hantverkare som ska in i en lägenhet för servicearbete, får ett SMS med information om att det finns ett meddelande i sin inbox. För att garantera att endast tänkt mottagare kan öppna meddelandet i inboxen är det låst med en unik engångskod som också skickas till mottagaren via SMS. Avsändaren får ett kvitto på tidpunkt när meddelandet öppnats.

"För att garantera att endast mottagare kan öppna meddelandet så är det låst med en kod"

Avsändaren kan sedan välja om meddelandet ska raderas, vara omöjligt att vidarebefordra eller/och tas bort efter ett visst datum.

Telkey DUO kittet kan monteras på befintliga lås, till exempel Dorma DUO Office 710 (självlåsande när man stänger dörren) samt 712 (medveten låsning från utsida krävs), elektronisk låsenhet och låshus ingår i produkten. En händelselogg (öppning, stängning med mera) registreras och kan tömmas via mobil eller USB-minne.

MiniRead läsaren är avsedd för entrédörrar och fungerar på samma sätt som Telkey DUO låset. Den ansluts till ett elslutbleck, eltryckeslås eller motorlås. Krypterad meddelandehantering mellan läsare och lås fås med motorslutbleck Rapid.

TEXT MATS MOBERG | FOTO MATS MOBERG

Bandit Sverige AB blev 4 Access AB

Peder Nilsson och Göran Malmeflod startade 2013 Bandit Sverige AB. 2015 bytte man namn till 4 Access AB. Företaget säljer dimgeneratorer, talande larm och låsprodukter. Namnet Bandit kom från det belgiska företaget Bandit som tillverkar dimgeneratorer. Bandit ett av de största märkena och produkterna säljs över hela världen.

Under senhösten 2014 presenterades det nya konceptet BANDIT Mobil Entreprenad. Det innebär en rad olika nya säkerhetslösningar som tidiga för-larm, saferoom etablering för stöldbegärliga verktyg, sensorer som talar om för tjuven att han blivit upptäckt, samt säkerhetsdimma. Tekniken bygger på att en säkerhetsanalys görs och att säkerheten byggs på med olika moduler som hyrs under tiden.

Konceptet kan användas vid tillfälligt skydd av objekt som byggarbetsplatser, platskontor, utställningar, mässor, säsongsverksamheter. Det kan innehålla:

- Uppkoppling mot larmcentral samt ev utryckning.
- Automatisk tillslag på tid eller manuell aktivering.
- Kameradetektorer som registrerar händelseförlopp samt sänder bilder till valfri mobil.
- Inferno siren.
- Extremt hög säkerhet mot falsklarm genom två av varandra oberoende detektorer.
- Säkerhetsdimma som effektivt skyddar lokalen.
- Tidigt larm.

Ägarna ska under kommande år fortsätta etableringen som en seriös aktör på marknaden.

– Vi har ständigt nya produktidéer på gång men vi vill gå försiktigt fram och sätta kvalitet och service främst innan vi sätter i gång något nytt.

Vi är Sveriges ledande

Alla SLRs medlemmar är auktoriserade, innehar Mästarbrev och har en bred utbildning och ett gediget kunnande. Medlemsföretagen finns över hela landet och din närmsta säkerhetspartner hittar du här. Våra etiska regler och krav på Mästarbrev, garanterar en god service till en mycket hög kvalitet.

Alingsås Lås & Larmservice AB	ALINGSÅS	www.alas.se
Låsinväst Svenska AB (filial)	ANGERED	www.lasinvast.se
Bergs Låsverkstad AB	BANDHAGEN	www.bergslas.se
Låssmeden AB	BODEN	www.lassmedboden.com
Direct Larm & Lås AB	BORÅS	www.directlarm.se
Lås & Slipexperten, AB	BORÅS	www.lasslip.se
LåsTeam AB	BORÅS	www.lasteam.se
Alviks Lås AB	BROMMA	www.alvikslas.se
Bromma Lås AB	BROMMA	www.brommalas.se
Täby Danderyds Lås AB (filial)	DANDERYD	www.tabylas.se
Optimera Svenska AB	EKSJÖ	www.optimera.se
Certego AB (filial)	ENKÖPING	www.certego.se
Låsmästarna i E-tuna AB	ESKILSTUNA	www.lasmastarna.nu
Certego AB (filial)	ESKILSTUNA	www.certego.se
Great Security Sverige AB (filial)	FALKENBERG	www.greatsecurity.se
Vadsbolås AB (filial)	FALKÖPING	www.vadsbo.se
Farsta Lås AB	FARSTA	www.farstalas.se
Nyckelkedjan, AB (filial)	FINSPÅNG	www.nyckelkedjan.se
Certego AB (filial)	FLEN	www.certego.se
Punctum Lås & Larm AB (filial)	GNESTA	www.punctumlas.se
Lås Larmteknik Värmdö AB	GUSTAVSBERG	www.laslarmteknik.se
Låsab Lås- & Larmservice AB	GÄLLIVARE	www.lasab.se
Låscity i Gävle AB	GÄVLE	www.lascity.se
Lås & Nyckel i Gävle AB	GÄVLE	www.nyckel.nu
Låstjänst Alarm AB	GÄVLE	www.lastjanst-alarm.se
Göteborgs Lås & Nyckelverkstad AB	GÖTEBORG	www.gbglas.se
Låfa, AB	GÖTEBORG	www.lafalas.se
Låset i Centrum HJK AB	GÖTEBORG	www.lasetgbg.se
Låsinväst Svenska AB	GÖTEBORG	www.lasinvast.se
Låssmeden S Alexandersson AB	GÖTEBORG	www.lassmeden-sa.se
Låsspecialisten AB	GÖTEBORG	www.lasspecialisten.com
Majornas Låssmed AB	GÖTEBORG	
Martin Mattson & Co Eftr AB	GÖTEBORG	www.martinmattsson.com
Nokas Låsteknik i Göteborg AB	GÖTEBORG	www.nokas.se
SafeTeam i Sverige AB	GÖTEBORG	www.safeteam.se
SafeTeam i Sverige AB (filial)	GÖTEBORG	www.safeteam.se
Certego AB (filial)	GÖTEBORG	www.certego.se
Södra Vägens Låsservice AB	GÖTEBORG	www.sodravagenslas.se
Halmstad Låsservice AB	HALMSTAD	www.halmstad-lasservice.se
Lås & Larmspecialisten AT AB	HALMSTAD	www.las-larm.com
Brandbergens Låshörna AB	HANDEN	www.lashornan.se
Haninge Lås AB	HANINGE	www.haningelas.se
Gränslås Service AB	HAPARANDA	
Låsmekano Säkerhetscenter AB	HELSINGBORG	www.lasmekano.se
Lås & Trygghet AB	HELSINGBORG	www.las-trygghet.se
Öbergs Lås & Nycklar Eftr KB	HELSINGBORG	www.obergs.com
Lås-Arne Malmström AB	HUDDINGE	www.las-arne.se
Aspuddens Lås - Låstjänst HB	HÄGERSTEN	www.lastjanst.com
Bysmeden Lås AB	HÄGERSTEN	www.bysmeden.se
Certego AB (filial)	HÄGERSTEN	www.certego.se
Västberga Lås AB	HÄGERSTEN	www.vastbergalas.se
Nylunds Lås AB	HÄRNÖSAND	www.nylundslas.se
Vällingby Låsservice AB	HÄSSELBY	www.vallingbylas.se
Hässleholms Låssmed AB	HÄSSLEHOLM	www.hlmlassmed.se
Allans Lås & Larm AB	HÖRBY	www.allanslas.se
Sickla Låsteknik AB	JOHANNESHOV	www.sicklalasteknik.se
Järfälla Låsservice, AB	JÄRFÄLLA	www.jarfallalasservice.se
Norrlås, AB	JÄRFÄLLA	www.norrlas.se
Yxhage Lås & Europalarm AB (filial)	JÖNKÖPING	www.yxhage.se
Yxhage Lås & Europalarm AB	JÖNKÖPING	www.yxhage.se
Kalmar Låsservice AB	KALMAR	www.kalmarlas.se
WB Lås AB	KALMAR	www.wblas.se
Blekinge Lås & Larmteknik AB	KARLSHAMN	www.blekingelas.se
Ekbergs Låsservice eftr AB	KARLSKOGA	www.ekbergslas.se
Karlskrona Låsservice AB	KARLSKRONA	www.kna-las.nu
Certego AB (filial)	KARLSTAD	www.certego.se
Certego AB (filial)	KATRINEHOLM	www.certego.se
Låsfixarna i Kiruna AB	KIRUNA	www.lasfixarna.se
Bysmeden Lås AB (filial)	KISTA	www.bysmeden.se
Låssmeden i Kramfors AB	KRAMFORS	www.lås-smeden.se
Citylåset AB	KRISTIANSTAD	www.citylaset.se
Certego AB (filial)	KRISTIANSTAD	www.certego.se
Låsmästarn i Värmland AB	KRISTINEHAMN	www.lasmastarn.se
Certego AB (filial)	KUMLA	www.certego.se
Kungsbacka Låsservice AB	KUNGSBACKA	www.kungsbackalas.se
Sotenäs Låsservice AB	KUNGSHAMN	www.sotenaslas.se
Certego AB (filial)	KÖPING	www.certego.se
Lerums Lås & Larmservice, AB	LERUM	www.lll.se
Lidingö Lås & Larm AB	LIDINGÖ	www.lidingolas.se
Vadsbolås AB (filial)	LIDKÖPING	www.vadsbo.se
AB Allmänna Lås i Limhamn	LIMHAMN	www.allmannalas.se
Lås & Säkerhetsspecialisten i Sverige AB	LINDESBERG	
Lås & Nycklar i Linköping AB	LINKÖPING	www.lasochnycklar.se
RTS Lås & Larm AB	LINKÖPING	www.rtslasochlarm.se
Certego AB (filial)	LINKÖPING	www.certego.se
Almqvist & Brunskog AB	LJUNGBY	www.almbrun.se
Luleå Låskonsult, AB	LULEÅ	www.lulealaskonsult.se
All-Round Låsservice AB	LUND	www.allroundlas.com
Certego AB (filial)	LUND	www.certego.se
Great Security Sverige AB (filial)	LUND	www.greatsecurity.se
Låssmeden i Umeå AB (filial)	LYCKSELE	www.lassmeden.com
Bengtssons Låsservice AB	MALMÖ	www.bengtssonslasservice.se
Låscentralen E. Borgström AB	MALMÖ	www.lascentralen.se
Nokas Lås-Aktuellt, AB	MALMÖ	www.nokas.se
SafeTeam i Sverige AB (filial)	MALMÖ	www.safeteam.se
Safeteam Lås-Borgström AB	MALMÖ	www.lasborgstrom.se
Certego AB (filial)	MALMÖ	www.certego.se
Mälardalens Säkerhetscenter AB	MARIEFRED	
Vadsbolås AB	MARIESTAD	www.vadsbo.se
Säkerhetstjänst i Markaryd AB	MARKARYD	www.sakerhetstjanst.se
Axet Lås i Mjölby AB	MJÖLBY	
Certego AB (filial)	MOTALA	www.certego.se

Certifierad anläggarfirma Lås SSF 1040 **Certifierad inbrottslarmfirma** **Certifierad brandlarmsfirma**

SLR Auktorisation

Auktoriserad Låsmästare innebär att företaget uppfyller de krav som SLR och SSF gemensamt tagit fram.
Bland annat ska det finnas bevis på yrkeskunskap genom mästar- och gesällbrev,
SLRs etiska regler ska följas, licenser från tillverkare måste finnas och butik och lokaler måste uppfylla gällande skyddskrav. Anlita alltid en auktoriserad Låssmed!

Vad är ISO 9001?

ISO 9001 är en internationell standard som rör kvalitetsledning och gäller för alla organisationer inom alla branscher och verksamheter. Den innehåller åtta huvudämnen:

- ✔ Kundfokus
- ✔ Ledarskap
- ✔ Medarbetarnas engagemang
- ✔ Processinriktning
- ✔ Systemangreppssätt för ledning
- ✔ Ständiga förbättringar
- ✔ Faktabaserade beslut
- ✔ Ömsesidigt fördelaktiga relationer till leverantörer.

Vad är ISO 14001?

ISO 14001 behandlar miljöledning och innehåller de viktigaste kraven för att identifiera, kontrollera, systematisera och bevaka miljöpåverkan inom organisationer, samt hur ledningen och förbättringen av systemet sköts.

säkerhetsföretag!

Nyckellås AB	MÄRSTA	
Mölndals Låsservice AB	MÖLNDAL	www.molndalslas.se
SafeTeam i Sverige AB (filial)	MÖLNDAL	www.safeteam.se
IT Installationsteknik Sverige AB	NACKA	www.it-s.se
Nacka Lås & Larm AB	NACKA	www.nll.nu
Lås & Nycklar i Norrköping AB	NORRKÖPING	www.lasonycklar.se
Lässmeden i Norrköping AB	NORRKÖPING	www.lassmeden.se
Norrköpings Låsverkstad AB	NORRKÖPING	www.norrkopingslasverkstad.se
Nyckelkedjan, AB	NORRKÖPING	www.nyckelkedjan.se
Certego AB (filial)	NORRKÖPING	www.certego.se
Norrtälje Låsservice AB	NORRTÄLJE	www.ntjlas.se
Spaak Säkerhet AB	NORRTÄLJE	www.spaaksakerhet.se
Nybro Lås AB	NYBRO	www.nybrolas.se
Punctum Lås & Larm AB (filial)	NYKÖPING	www.punctumlas.se
Södertörns Lås AB	NYNÄSHAMN	www.sodertornslas.se
Sjögrens Lås & Brandskydd AB	OSKARSHAMN	www.sjogrenslas.com
Låsmekaniska i Piteå AB	PITEÅ	www.lasmekaniska.com
Vadsbolås AB (filial)	SKARA	www.vadsbo.se
Stanley Security Sverige AB	SKARPNÄCK	www.stanleysecurity.se
Axlås AB (filial)	SKÄRHOLMEN	www.axlas.com
Vadsbolås AB (filial)	SKÖVDE	www.vadsbo.se
Gerts Lås & Larm AB	SOLLENTUNA	www.gertslas.se
Norra Stationen Lås & Larm AB	SOLLENTUNA	www.abatronic.se
Sollentuna Lås (filial)	SOLLENTUNA	www.vallentunalas.se
Råsunda Låsservice AB	SOLNA	www.rasundalas.se
Schneider Electric Sverige AB	SOLNA	www.schneider-electric.se
Spånga Lås AB	SPÅNGA	www.spangalas.se
SafeTeam i Sverige AB (filial)	STENUNGSUND	www.safeteam.se
Axlås AB (filial)	STOCKHOLM	www.axlas.se
Axlås AB	STOCKHOLM	www.axlas.se
Begelås, AB	STOCKHOLM	www.begelas.se
Brandts Lås & Nyckelservice	STOCKHOLM	www.lasochnyckel.se
Corells Lås AB	STOCKHOLM	www.corellslas.se
Hornsplans Lås AB	STOCKHOLM	www.hornsplanslas.se
Karla Låsservice AB	STOCKHOLM	www.karlalas.se
Kungsholms Låsservice AB	STOCKHOLM	www.kungsholmslas.se
Kungslås AB	STOCKHOLM	www.kunglas.se
Lindells Låsservice AB	STOCKHOLM	
LS Svensk Larmteknik AB	STOCKHOLM	www.svensklarmteknik.se
Låsborgen AB	STOCKHOLM	www.lasborgen.se
Låscentrum AB	STOCKHOLM	www.lascentrum.se
Låskompetens i Stockholm AB	STOCKHOLM	www.laskompetens.se
Låsmakarna AB	STOCKHOLM	www.lasmakarna.se
Låsman AB	STOCKHOLM	www.lasman.se
Lässmeden FGJ AB	STOCKHOLM	
Lässnabben AB	STOCKHOLM	www.lassnabben.se
Nybergs Lås AB	STOCKHOLM	www.nybergslas.se
Punctum Lås & Larm AB (filial)	STOCKHOLM	www.punctumlas.se
S:t Erik Lås AB	STOCKHOLM	www.stlas.se
SafeTeam i Sverige AB (filial)	STOCKHOLM	www.safeteam.se
Solidlås, AB	STOCKHOLM	www.solidlas.se
Stockholms Låsservice City AB	STOCKHOLM	www.sthlmslas.se
Storstadens Lås HB	STOCKHOLM	www.storstadenslas.se
Söderlås vid Ringen AB	STOCKHOLM	www.soderlas.se
Certego AB (filial)	STRÄNGNÄS	www.certego.se
Låspunkten AB	SUNDBYBERG	www.laspunkten.se
Punctum Lås & Larm AB	SUNDBYBERG	www.punctumlas.se
Byggbeslag AB, Låsavd.	SUNDSVALL	www.byggbeslag.se
Lås & Maskinservice AB	SUNDSVALL	www.lasomaskin.se
Nokas Låsteknik i Göteborg AB (filial)	SÄVEDALEN	www.nokas.se
Axlås AB (filial)	SÖDERTÄLJE	www.axlas.se
Mälardalens Säkerhetscenter AB (filial)	SÖDERTÄLJE	
Certego AB (filial)	SÖDERTÄLJE	www.certego.se
Telge Lås & Nyckel AB	SÖDERTÄLJE	
Isgrens Lås AB	TRELLEBORG	www.isgrens.se
Låscentralen E. Borgström AB (filial)	TRELLEBORG	www.lascentralen.se
Dalek Lås & Larm AB	TROLLHÄTTAN	www.dalek.se
Tyresö Låsservice AB	TYRESÖ	www.tyresolas.se
Ensta Lås AB	TÄBY	www.enstalas.se
Täby Danderyds Lås AB	TÄBY	www.tabylas.se
Rikstvåans Låsservice AB	UDDEVALLA	www.rikstvaanslas.com
SafeTeam i Sverige AB (filial)	UDDEVALLA	www.safeteam.se
Perssons Låsservice AB	ULRICEHAMN	
Lässmeden i Umeå AB	UMEÅ	www.lassmeden.com
Låskedjan i Umeå AB	UMEÅ	www.byggbeslag.se
Certego AB (filial)	UMEÅ	www.certego.se
Punctum Lås & Larm AB (filial)	UPPLANDS VÄSBY	www.punctumlas.se
Certego AB (filial)	UPPSALA	www.certego.se
Botkyrka Lås & Säkerhetsmontage AB	UTTRAN	www.botkyrkalas.se
Vallentuna Lås AB	VALLENTUNA	www.vallentunalas.se
Great Security Sverige AB	VARBERG	www.greatsecurity.se
Lås & Nyckelservice Vimmerby	VIMMERBY	www.lasochnyckelservice.se
Gotlands Glas & Lås AB	VISBY	www.glasolas.se
Garantilås i Stockholm AB	VÄLLINGBY	www.garantilas.se
Puttes Lås & Nyckelservice AB	VÄNERSBORG	
Låsservice i Värnamo AB	VÄRNAMO	www.varnamolasservice.se
Lundkvist Lås & Nycklar AB	VÄSTERÅS	www.lundkvistlas.se
Certego AB	VÄSTERÅS	www.certego.se
Finlarm AB	VÄSTERÅS	www.protectyou.se
SafeTeam i Sverige AB (filial)	VÄSTRA FRÖLUNDA	www.safeteam.se
Certego AB (filial)	VÄXJÖ	www.certego.se
Skåne Lås, AB	YSTAD	www.skanelas.se
Låshuset AB	ÄNGELHOLM	www.lashuset.se
Axet Låsservice AB	ÖREBRO	www.axet-las.se
Lås & Säkerhet i Örebro AB	ÖREBRO	www.lassakerhet.se
Certego AB (filial)	ÖREBRO	www.certego.se
Lässmeden i Umeå AB (filial)	ÖRNSKÖLDSVIK	www.lassmeden.com
Övik Låsteknik AB	ÖRNSKÖLDSVIK	www.lasteknik.com
Gärdin & Persson AB	ÖSTERSUND	www.gardinpersson.se
Låsservice i Mälardalen AB	ÖSTHAMMAR	

Certifierad CCTV firma **ISO 9001 och ISO 14001** **ISO 9001** **FR 2000**

Vad är FR2000?

I allt väsentligt är kraven på kvalitet och miljö i FR2000 liknande de som ställs i ISO 9001 respektive ISO 14001. Medan ISO 9001 och ISO 14001 är internationallt erkända standarder för många branscher är FR2000 branschanpassat till bland annat Låssmedsföretag och innehåller även lagkraven på arbetsmiljö, brandsäkerhet samt standarden för kompetensförsörjning och kravet på en övergripande verksamhetsbeskrivning.

Certifiering

Vissa certifieringar avser företag, andra deras ledningssystem och vissa avser enskilda personer. Ofta finns ett samband, till exempel att ett företag måste ha ett visst antal anställda eller en viss andel av de anställda som har en viss personcertifiering för att erhålla företags- eller systemcertifiering. Certifiering av ledningssystem, produkter och personer för SLR företag görs av ackrediterat (myndighetskontrollerat) certifieringsorgan, så kallad tredjeparts certifiering.

SVERIGES LÅS OCH SÄKERHETSLEVERANTÖRERS RIKSFÖRBUND

Säkerhet är en blomstrande bransch för framtiden!

TEXT MATS MOBERG | FOTO MATS MOBERG

Säkerhetsinstallatören fortsätter turnén Låssverige runt. Den här gången gjorde reste vi i södra Sverige och gjorde senare en avstickare till Stockholm.

Allans Lås & Larm i Hörby

Allan och hans son Albin hälsar välkommen när Säkerhetsinstallatören besöker företaget Allans Lås & Larm AB i Hörby cirka 3 mil norr om Sjöbo mitt i Skåne.

Verksamheten startades 1994 och 2012 flyttade man in i nuvarande fastighet på Nygatan 60 i Hörby.

I den fina fastigheten har man butik, verkstad och kontor i toppskick och på innergården finns flera garage samt gott om plats för firmabilarna. Utanför är det dessutom gott om P-platser för bilburna kunder.

Företaget är heltäckande gällande inbrottssäkerhet och passagekontroll och har många års erfarenhet av arbete med säkerhetslösningar inom mekanisk- och elektronisk låsning, inbrotts- och brandlarm, passersystem, dörr- och portautomatiker samt service och underhåll av låssystem.

Sedan många år har de varit certifierad anläggarfirma inbrottslarm och under 2015 certifierade de sig även som anläggarfirma låsanläggning samt för ledningssystemet FR2000.

– Ja, nu är vi ganska ensamma i Skåne om att vara certifierade både för inbrottslarm och lås. Något som vi märker av på det intresse vi får från olika kunder runt om i Skåne. Dagens avancerade produkter och de olika teknikerna kräver att man har full kontroll på vad man gör och vilka regler som gäller, då är de olika certifieringarna ett viktigt och bra hjälpmedel för oss för att allt ska bli korrekt, säger Allan.

Trots att Hörby inte är någon större ort har företaget fullt upp och uppdragen blir fler och fler.

Man har kunder på orten och långt utanför stadsgränsen så det blir ibland många och långa resor för att serva alla kunder.

(Precis när jag lämnar bilen för att gå in till Allan öppnar sig himlen och ett riktigt skyfall dränker både reporter och kameran, så dessvärre blev de flesta fotona inte av tryckbar kvalitet då linsen immat igen. Som tur är hade jag några bilder från 2012 som kunde fylla ut reportaget). ■

PÅ PLATS. Allan 2016 på en något immig bild då ett plötsligt skyfall dränkte reporter samt kamera vid besöket.

INVIGNING 2012. Albin och Allan på bild tagen vid invigningen av nya butiken 2012.

STORT SORTIMENT. Det mesta inom inbrottsskydd finns att beskåda i butiken på Allans Lås & Larm.

STÅTLIG BYGGNAD. En solig bild på Allans lås & larm i Hörby från 2012.

VÄLKOMMEN! Madelaine välkomnar i butiken.

VID HAVET. Butiken med havet i bakgrunden.

TID FÖR PAUS. Anders och Sven Holmberg.

Karlskrona Låsservice – låssmedsbutik med sjöutsikt!

Med ett av de vackraste butikslägena i Sverige hittar vi Karlskrona Låsservice där havet och skärgården ligger ett kort stenkast från butiken. Genom butikens stora skyltfönster har man en strålande utsikt över Borgmästarfjärden och alla öarna i fjärden.

Madelaine och Sven Holmberg och deras fyra anställda på företaget hinner dock inte njuta så mycket av den vackra utsikten då kunderna och uppdragen är många. Företaget har en hel del större projekt på gång och med de samt alla andra uppdrag så går arbetsdagarna fort.

De större projekten kräver mycket arbete och tid bland annat för projektering med mera och det är ett allt ökande krav på dokumentation vilket tar mycket av installationsföretagens tid i anspråk.

– Trots att mycket är datoriserat numera så krävs det ändå en hel del tid och tänkande runt dokumentationen. Kraven på egenkontroller vid installationer ökar och det skulle vara bra om det fanns färdiga och standardiserade blanketter som kunde användas oavsett hur projekten ser ut, säger Anders Holmberg.

Sven och Madelaine har sedan ett par år tagit över som ägare av Karlskrona Låsservice, tidigare ägarna Anders och Jerry är dock kvar på företaget vilket underlättat övertagandet.

– Ja, de har många års erfarenhet och kunskaper som är tryggt att ha och underlättar vårt dagliga arbete, säger Madelaine. ■

VÄND! Fler nedslag från rundresan

FORTS.

Punctum fortsätter att växa!

Under kort tid har Kenneth Holmberg öppnat ytterligare tre nya butiker och det finns nu verksamheter i Sundbyberg, Fridhemsplan i Stockholm, Upplands Väsby, Gnesta samt i Nyköping. Senaste tillskottet är butiken på Drottningholmsvägen, nära Fridhemsplan på Kungsholmen i Stockholm.

I nya och mycket fräscha lokaler har Kenneth med personal byggt upp en mycket fin butik och

– Läget vid Fridhemsplan med alla som passerar förbi är perfekt. Ibland när jag är här lite extra tidigt, runt 6 på morgonen, så är det redan fullt med folk i rörelse utanför butiken. Det kanske är dags att öppna kl 6 på mornarna, säger Kenneth med glimten i ögat och tittar på Therese som jobbar i butiken.

Han får genast en kommentar från Therese som glatt påpekar att det är lika mycket folk fram till kl 22 på kvällarna så det skulle behövas skiftgång i butiken om man ska kunna ha öppet så länge som folk är i rörelse utanför.

Ja, läget är perfekt och det har även byggts mycket i området så privatkunder och kunder så som bostadsrättsföreningar med mera saknar man inte. Men mest är det företag, kontor, myndigheter samt kommuner som är huvudkunderna.

– Vi har många intressanta och stora projekt och verksamheten går för fullt, säger Kenneth.

Även på de övriga orterna är det full fart och verksamheterna växer.

Alla orter har fullservice och man erbjuder allt inom inbrottsskydd, passagesystem och brandskydd med mera.

Huvudkontoret som tidigare låg i Vallentuna är numera flyttat till Upplands Väsby (se reportage i nr 4-2015) men just nu tillbringar Kenneth mycket tid vid Fridhemsplan då det är mycket som ska ordnas med nya butiken samt även för att den ligger strategiskt bra till om han behöver åka till butikerna i Nyköping eller Gnesta över dagen. ■

GLAD PERSONAL. Viktor och Therese i butiken.

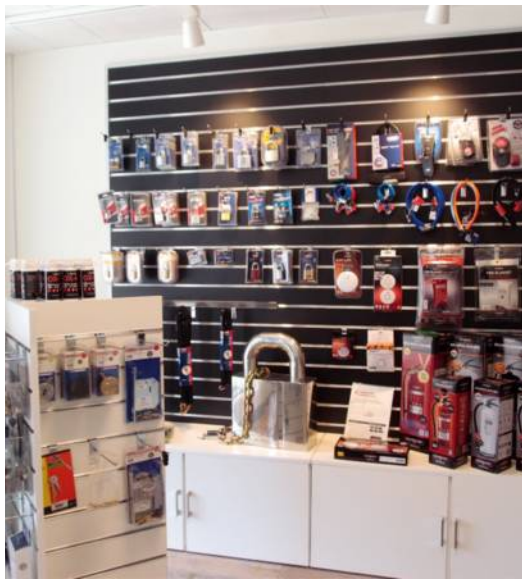

ORDNING OCH REDA. Skyltvägg för privatkonsumenter hos Punctum.

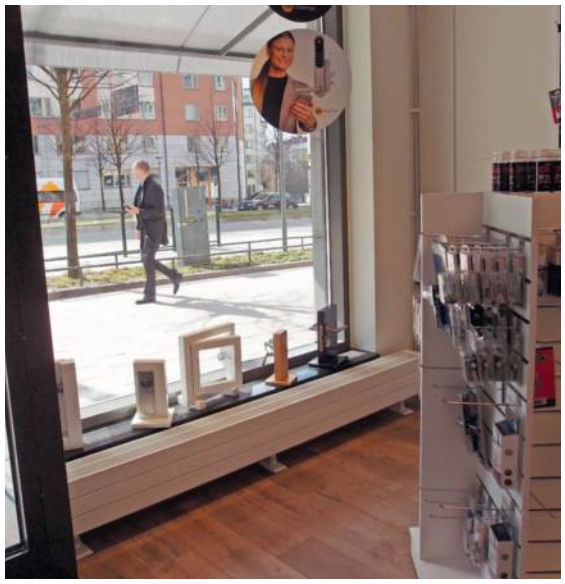

TYDLIG INSYN. Stora skyltfönster ut mot Drottningholmsvägen.

FRÄSCHA LOKALER. Ljust och luftigt i Punctums butik på Fridhemsplan.

FULLT UPP. Anna har fullt upp och mycket att lära.

Sjögrens Lås och Brandskydd i Oskarshamn

I butiken på Sjögrens Lås och Brandskydd i Oskarshamn träffar vi vid vårt besök ett nytt ansikte, Anna Jönsson som hoppat in nu när Jeanette är mammaledig.

Anna har på kort tid fått lära sig hur omväxlande och roligt arbetet i en låssmedsbutik kan vara. Massor av kundkontakter och intressanta frågeställningar, frågor som ibland lätta att besvara men många gånger också frågor som kan vara väldigt komplicerade.

– Ja, jag klarar av de enkla frågorna och uppgifterna men blir det svårare frågor så får Eva-Lena eller Per ta över, säger Anna.

Företaget startades i början av 1980-talet. Då var det OKG, kärnkraftverket på orten som var första kund.

Verksamheten var under de första åren helt inriktat på brandförebyggande verksamhet. Efter några år utvidgades verksamheten och nu erbjöd man även inbrottsskyddande produkter till kunderna. Men brandskydd har fortsatt utgjort en betydande del av företagets tjänster och i dag gör man allt från säkerhetsbesiktningar, håller utbildningar samt installerar och säljer allt rörande brandskydd. Inom inbrottsskydd och passerkontroll har man full täckning och allt från mekaniskt till elektroniskt inbrottsskydd erbjuds. Som många andra kollegor så märker man av ett ökat intresse för säker förvaring av nycklar och man säljer en hel del nyckelförvaringsskåp.

Per berättar att de har en god försäljning och installation av låsen Yale Doorman och man har bland annat installerat ett hundratal lås på bostadsrättsföreningar.

– Det har med något enstaka undantag fungerat utmärkt och kunderna är mycket nöjda, säger Per.

Förutom Eva-Lena, Jeanette, Per och Anna så hittar vi även Conny och Jens på företaget. Conny arbetar med både brand och inbrottsskydd och Jens har specialiserat sig på frågor och produkter runt brandskydd. ■

BRANDSKYDD. Att brandskydd är en stor del av verksamheten märks i butiken hos Sjögrens Lås & Brandskydd.

BESÖK. Per på tillfälligt besök i butiken mellan alla uppdragen.

VÄND! Fler nedslag från rundresan

FORTS.

SPÅR AV INVIGNING. Bubbel och blommor fanns kvar vid vårt besök dagen efter invigningen.

Högvarv i Lidingö Lås & Larm i nya lokaler

Den 20 november 1937 kom ett telegram till Hans och Lennart Persson med texten ”Lycka och välgång på det nya företaget”. Bröderna hade just startat upp sin Cykel- och reparationsverkstad i pappa Fabians verkstad i källaren under mamma Sigrids biograf på Sagavägen 6, Lidingö. Med ett startkapital på 25 kronor i en cigarrlåda började så en verksamhet som efter 79 år fortfarande går på högvarv.

Lidingö Lås & Larm är ett familjeföretag som idag drivs av tredje generationen av Joacim Persson (VD) och Thomas Persson. Man har just avslutat en generationsväxling samt sålt av den mekaniska verkstaden i Stockby Hantverksby.

Den 25 april slog man upp portarna till nya butiken på Lejonvägen 14 i Lidingö. Tidigare hade man butik i Lidingö Centrum samt även låsverkstad och lager i verkstaden i Stockby cirka 4 kilometer bort.

– Nu är allt samlat på ett ställe och vi slipper ha maskiner och produkter på två ställen, säger Joacim.

Ja, det var en hel del produkter och maskiner som man tvingades ha i dubbla uppsättningar när verksamheten tidigare bedrevs på två olika ställen på Lidingö. Med den nya adressen fick man även ett bättre läge samt parkering för kunder i direkt anslutning till butiken.

– Speciellt fastighetsskötare uppskattar vårt nya läge då de snabbt kan parkera vid vår entré för hämtning av materiel. Men även våra leverantörer och vi själva uppskattar att det nu går att ”rulla” in direkt från parkeringen och rakt in i butiken. Inte minst är detta uppskattat om det gäller tungt gods så som värdeförvaringsenheter med mera.

För att underlätta ”inrullningen” har man byggt en ramp från parkeringen. Det finns nu inga trappsteg eller trottoarkanter som är i vägen om man ska köra gods på pirra eller om någon med ett funktionshinder vill besöka butiken. Den nya butiken ligger i direkt anslutning till vägen till Centrum samt till den stora genomfartsleden på Lidingö så exponeringen är perfekt.

Fastigheten man nu hyr in sig i har Lidingö Tidning samt några andra företag som hyresgäster och de lokaler Lidingö Lås har inhyste tidigare bland annat Lidingö energibolag.

– Det var planer på att riva den här fastigheten men kulturvärdet ansågs för högt och nu kommer den att stå kvar, så vi behöver inte oroa oss över lokalfrågan på många år. Fastighetsägaren planerar också för en hel del nybyggnationer runt vår fastighet så kundunderlaget i vår närhet kommer säkert att bli ännu större i framtiden.

Kunderna är i dag mest småföretag, bostadsrättsföreningar, butiker och privatbostäder.

– Vi har medvetet hållit oss borta från stora upphandlingar och stora projekt och har mindre kunder och objekt som vår målgrupp. Vi har under många år byggt vår verksamhet på så sätt att den är anpassad för denna grupp. Här krävs ofta snabba insatser och kundnära och snabb service. En del serviceavtal har vi fått på plats men vi vill utveckla detta ännu

KUNDVÄNLIGT. Parkering och ramp gör besöket enkelt. Ny fasadbelysning är här under installation.

INRAMAT. Grattistelegram från 1937 då företaget startades.

SKÖN STÄMNING. Hög trivselfaktor i det nya pentryt. Ingen hemlagad mat i dag då mycket ska hinnas med.

PLATS FÖR MONTAGE. Några av montörsplatserna.

MINNEN FRÅN FÖRR. Ursprunget då cykelreparationer var huvudsyssla.

PÅ SKÄRM. Demoväggar med bildskärmar.

mer då kunderna uppskattar avtalen men dessvärre har inte tiden riktigt räckt till för detta ännu. Målsättningen nu är att först få i gång verksamheten här och göra allt klart innan vi startar nya projekt.

Speciellt privatkunder/villaägare på Lidingö har blivit en specialitet och man har i dag en mängd uppdrag bland de stora villorna på ön men även en hel del uppdrag i övriga Stockholm.

– Vi marknadsför oss enbart på Lidingö men vårt rykte har spridit sig till övriga delar av Stockholm så det blir en hel del uppdrag runt om i länet. En del mindre låssmeder inne i city har stängt ned sin verksamhet så privatkunder och bostadsrättsföreningar som tidigare använde sin ”kvarterslåssmed” hör allt oftare av sig till oss numera. Men vi har ingen ambition att ta kunder från kollegor utan vi vill arbeta i samförstånd och tillsammans med andra kollegor och ha vår huvudfokus på kunderna på Lidingö.

Uppdrag saknas inte och de tolv anställda har bråda dagar, inte minst nu när de även hade allt runt flytten att styra med. Men det märks att alla trivs i de nya lokalerna samt med arbetsuppgifterna.

– Vi har som en av huvudmålsättningarna att vara en attraktiv arbetsgivare och sett till vår extremt låga personalomsättning så verkar det fungera.

Som vi skrivit om tidigare är annars bristen på utbildad personal ett av de största problemen i branschen. Men Joacim och Thomas försöker att ta in lärlingar om det behövs tillskott.

– Nu har vi precis tagit en lärling med elinriktning. Vi hoppas att allt ska fungera och att han ska trivas i vår bransch så att han väljer att stanna hos oss efter lärlingstiden.

Vid flytten märkte de hur mycket materiel som fanns på de båda tidigare lokaliseringarna.

– Det var överraskande att se hur mycket som vi samlat på oss under årens lopp och det har varit en hel del lådor att gå igenom.

Nu sitter man som sagt i nyrenoverad och mycket fin lokal på cirka 240 kvadratmeter och både personal och kunder stortrivs. ■

VÄND! På besök i Kalmar

Vallentuna Lås AB

Låssmed företag säljes

Nu är Vallentuna Lås AB till salu.

Butiken i Vallentuna Centrum är på 130 kvm med källare.

3 entréer och 1 p-plats.

Fullt utrustad med 2 datanyckelmaskiner, 1 unicode, 1 primalaser, 5 manuella maskiner och 1 gravyrmaskin.

4 äldre datorer, kassasystem.

Stort och luftigt kontor, stor verkstad, stor butik.

Butiken har fått nya stora skyltfönster.

Verkstaden har väggar för flera olika nyckelämnen och stora förvaringsmöjligheter i form av lådor.

En trappa ner till en stor källare med ett mindre rum i. Stora förvaringsmöjligheter.

Internet: Fiber 100/100.

Bra ekonomisk förening.

För mer information kontakta Mikael Koch 070-739 64 91

www.prodib.se

SILCA OMNIA

- Användarvänlig nyckelmaskin för tillhållar- och kassaskåpsnycklar. Med LED -belysning och ergonomisk design.

Vill du boka en annons?

Kontakta vår annonssäljare Erik Fahlander

Telefon: 08-721 40 54

E-post: erik@slr.se

Välkommen

FORTS.

WB Låsservice i Kalmar

Robert har fullt upp i den ombyggda fina butiken. Det är mycket att göra och många kunder som vill ha hjälp.

– Vi har främst kommunen, företag och bostadsrätter som kunder men det är även en hel del privatkunder som besöker vår butik. Det är många privatpersoner som är intresserade av elektroniska lås men det är få som köper något, säger Robert.

Kanske en del av dem handlar på byggmarknaderna som ofta har lägre priser men då får de inte den hjälp och support som vi kan erbjuda.

Ja, det är ett allmänt problem runt om i landet med kunder som köpt en produkt på nätet eller på en byggmarknad och sedan inte får det att fungera eller inte klarar av att montera själv.

– Vi hinner dessvärre inte hjälpa alla då vårt arbetsschema ofta är fulltecknat, men vi gör vad vi kan för att hjälpa till. Alla åtta på företaget har välfyllda arbetsscheman.

– Om det inte vore för bristen på utbildade tekniker så skulle vi kunna vara betydligt fler, det är främst tekniker med elkunskaper vi skulle behöva. Allt mer av det vi säljer och installerar kräver att montören har goda kunskaper inom el och IT för att fungera. Vi säljer en hel del nyckelförvaringsskåp, speciellt till kommunens olika fastigheter och förvaltningar.

– Ja, det är ett stort och ökande intresse för säker förvaring av nycklar, både av nycklar till fordon och dörrnycklar. ■

FIN BUTIK. Robert i WB Låsservices butik i Kalmar.

BRA UTBUD. Lite av utbudet på elktromekanik, elektronik och mekanik hos WB Låsservice.J

VÄLSKYLTAT. Allt från skyltar till passagesystem och värdeskåp hos WB Låsservice.

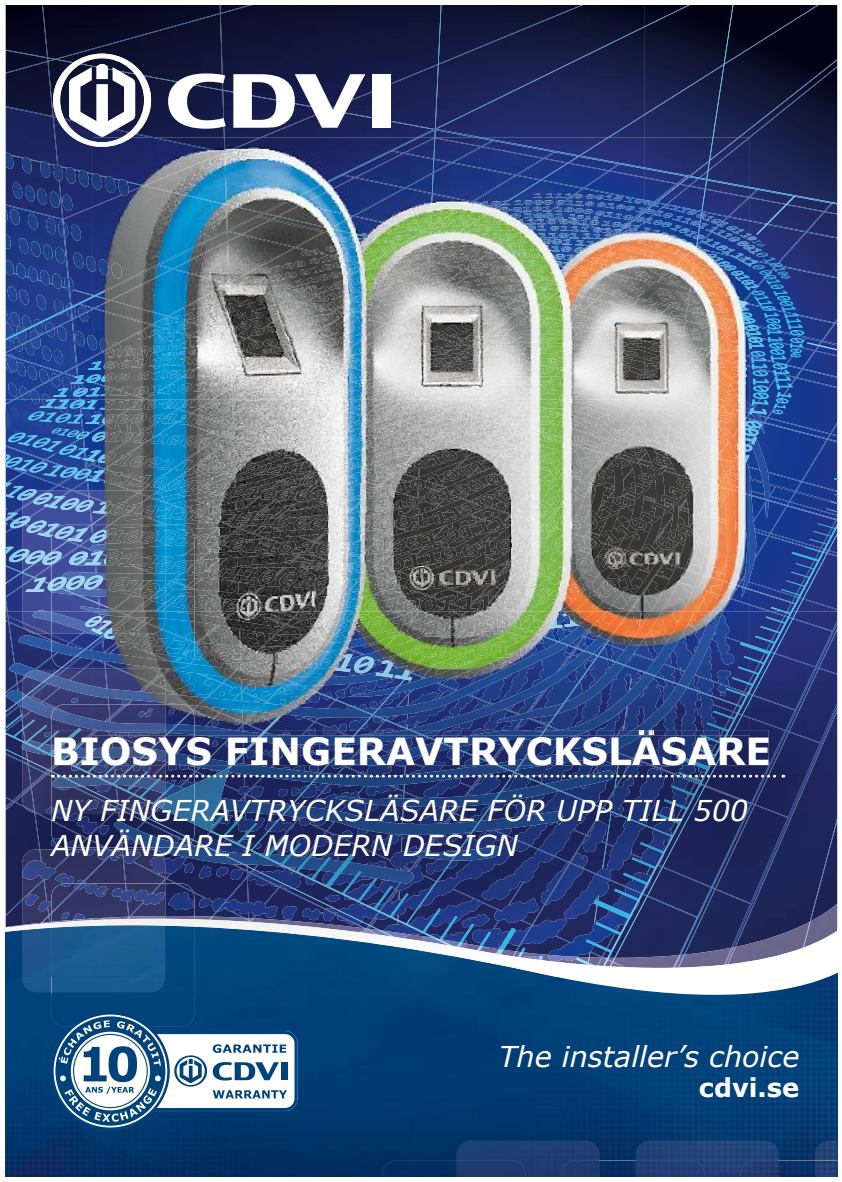

Säkerhetsföretag utmanar jättarna med nytt namn

NYTT VARUMÄRKE. Martin Järbur, Malin Höök och Kamilla Utterström satsar på ett nytt gemensamt varumärke: Norrskydd.

Låssmeden i Umeå AB och Låsmekaniska i Piteå AB lanserar ett nytt gemensamt varumärke för att utmana säkerhetsbranschen i Norrland. Det nya namnet blir 'Norrskydd' som speglar bredden på den nya verksamheten och hänvisar till bolagens rötter.

– Det känns jättekul att komma tillbaka till företaget i ett så här spännande skede efter två år då jag fått barn och gjort klart min examen i ekonomi.

Malin Höök har gjort ett fantastiskt jobb med att lyfta Låssmeden i Umeå, Örnsköldsvik och Lycksele och Kamilla Utterström har varit nyckeln för Låsmekaniska i Piteås framsteg de senaste åren.

Vi tre kommer tillsammans med alla beundransvärda medarbetare att driva Norrskydd mot en mycket stark position i norra Sverige, kommenterar Martin Järbur, en av tre nyckelpersoner i ledningen för nysatsande Norrskydd.

Nytt namn ska spegla bredden

– Det här namnet och hela satsningen vi gör tillsammans känns helt rätt i tiden. Vi är i en bransch som på 30 år gått från att mest handla om en nyckel och ett lås till komplexa system för säkerhet med både mekaniska, tekniska och digitala komponenter. För att kunna erbjuda våra kunder trygga säkerhetslösningar behöver vi vara otroligt breda i vår kompetens och det är vi nu i och med den här satsningen, berättar Kamilla Utterström, Norrskydd.

– Med Norrskydd visar vi att vi menar allvar med våra visioner. Vi ska bli den ledande leverantören av smarta och trygga säkerhetslösningar i Norrland. Vi kommer utmana hela branschen och det känns roligt att jobba oss dit med ett fortsatt starkt engagemang i ledningen och styrelsen, kommenterar Malin Höök, Norrskydd.

Med Norrland i hjärtat

Norrskydd finns nu på fyra orter; Piteå, Lycksele, Umeå och Örnsköldsvik, men planer på ytterligare expansion finns.

– Det finns en beundransvärd kompetens, gemenskap och passion hos alla kollegor inom Norrskydd. Denna sammanhållning och starka vilja att skapa värde för kunder, leverantörer och medarbetare vill vi sprida till fler orter. Vår vision är att bli heltäckande inom säkerhet i hela Norrland. Vi kommer därför att titta på expansionsmöjligheter från Treriksröset hela vägen ner till Stockholm. Vi behöver även fler skickliga kollegor för att ta det här projektet till den nivå vi siktar mot. Vår ambition är en stor fördel i det arbetet, den är inte bara unik, den är även otroligt tilltalande, avslutar Martin Järbur, som också blir VD i företaget. ■

SBSC
SVENSK BRAND- OCH SÄKERHETSCERTIFIERING

CERTIFIERING
– BEVISAR ATT MAN ÄR BÄTTRE ÄN ANDRA!

Kontakta oss för ytterligare information
Svensk Brand- och Säkerhetscertifiering AB
Tel: 08-409 536 00
www.sbsc.se
www.sakerhetsleverantorer.se

Inge Lidén talade om EPD.

VD SSF Annika Brändström.

Mårten Wallén VD SBSC.

Späckat talarprogram lockade rekordmånga mötesdeltagare

Cirka 35 personer deltog på SEM Groups årsstämma i april. Stämman hölls i Evva Saltos lokaler i Västberga, Stockholm. Rekordmånga deltagare och ett fullmatat och intressant talarprogram gjorde det hela till en uppskattad tillställning.

Ordförande Urban Doverholt hälsade alla välkomna och presenterade programmet för dagen.

VD Henrik Kolga presenterade uppläggget inför Skydd2016 på Stockholmsmässan i oktober där SWESEC har en monter på 100 kvadratmeter (SWESEC är paraplyorganisationen där SLR, SEM Group, SWEGROUP, SVEBRA, samt nu även Glasbranschföreningens Fasadgrupp ingår).

Henrik visade bilder på hur montern kommer att se ut samt presenterade de föredrag som kommer att hållas på den scen som är placerad i direkt anslutning till montern.

De nya medlemmarna i SEM Group, 4 Access AB representerad på mötet av Peder Nilsson, samt AXS Nordic AB där Peter Stålstad och Larry Örneholt representerade, höll en kort presentation om sina företag där de berättade om verksamheter och produkter.

Svensk Brand och Säkerhetscertifiering AB, SBSC, presenterade därefter sin verksamhet, förändringar samt inte minst sin nya grafiska profil.

Tydligare exponering

Tidigare ganska digra flora av olika certifieringsmärken ersätts nu av ett mindre antal märken med en tydligare exponering av vad märket står för. Till exempel på märket för certifierad låsenhet står det nu i klartext att det avser norm SSF 3522 samt även produktens klass enligt denna norm.

VD Mårten Wallén berättade också att detta märke får en guldfärg om produkten uppfyller lägst klass 3 vilket är miniminivån för så kallad ”Godkänd Låsenhet”.

Dessa och andra produkter samt certifierade företag/personer finns nu sökbara på SBSCs hemsida under rubriken ”Guldmärkta produkter”. (”Guldmärket” togs fram för ett antal år sedan för att visa kunder SSF rekommenderade och certifierade produkter).

Mattias Nettarp marknadschef på SBSC berättade om det arbete som bedrivs för att informera säkerhetsköpare om fördelar med certifierade produkter och företag/personer. Ett stort antal upphandlare, kommuner och andra säkerhetsköpare har besökts runt om i landet och det kommer även att anordnas informationsmöten för personal från försäkringsbolag.

I huvudet på en säkerhetschef

Peter Claesson, säkerhetschef Scandic Hotels samt ordförande i ASIS och vinnare av Hans Wermdalens Säkerhetsstipendium 2014 med mera intog sedan scenen. Peter höll ett både professionellt, mycket intressant och roande föredrag på temat *”I huvudet på en säkerhetschef – vilka krav ställer jag på leverantörer och deras produkter?”*.

Peter som har stor och lång erfarenhet av säkerhetsarbete berättade om det omfattande arbete han drivit inom Scandic och som nu bland annat resulte-

NY GRAFISK PROFIL. SBSC presenterade den nya grafiska profilen.

Mattias Nettarp Marknadschef på SBSC.

rat i att Scandic är den enda hotellkedjan i världen med en certifiering enligt normen ”Väl Brandskyddat Hotell”.

Något som han förvånades över var att andra hotellkedjor ännu inte genomfört denna certifiering, något som han tyckte är ett måste för alla seriösa aktörer på marknaden.

Peter var noga med att framhålla vikten av att använda certifieringar som en kvalitetsgaranti vid komplexa och stora upphandlingar.

Certifiering av produkter, system samt entreprenörer/installatörer ansåg han som mycket viktigt för att erhålla önskad funktion och driftsäkerhet på anläggningar. Han fortsatte sedan med att delge åhörarna några exempel från verksamheten på hur fel det kan bli om inte en kvalitetssäkrad entreprenör, produkt eller system använts.

Nya grepp i framtiden

SSF och VD Annika Brändström var näste talare. Annika berättade om SSFs arbete, nya grepp och framtida arbete. En stor satsning har under senare år gjorts på olika satsningar i media och då framför allt i TV. SSF deltog bland annat tillsammans med SLR under våren 2015 i programmet *Stoppa Tjuven* som sändes på TV3. Senare deltog både SLR och SSF även i *Brottsplats Sverige* på TV 4.

SSF har även startat en ny publikation *Tryggare Samhälle* som ska utkomma med fyra nummer per år. Tidningen ska ge en omvärldsbevakning i frågor som aktuella hotbilder, trender och viktiga kriminalpolitiska händelser.

Fokus på miljö

Environmental Product Declaration, EPD, är ett projekt som ARGE (Europeisk sammanslutning av tillverkare) drivit de senaste åren.

Allt mer fokus vid byggnation läggs på frågor runt miljöpåverkan.

En fastighets hela miljöpåverkan är i dag viktigt och kommer att påverka fastighetens framtida värde.

Det finns olika miljöbedömningar så som Sunda hus och Byggvarubedömningen med mera men det har saknats en standardiserad metod för vad produktdeklarationerna ska innehålla.

Ny säkerhetsmetod

Inge Lidén från SEM Group berättade på mötet om hur nu ARGE tagit fram en metod för att bedöma säkerhetsprodukts hela miljöpåverkan, från gruvan till destruktion. Metoden bygger på innehållet i standarden ISO 14025, typ III deklaration.

Det övergripande målet för ARGEs EPD är att ge relevant och verifierad miljöinformation som underlättar att göra rättvisa jämförelser mellan olika säkerhetsprodukters miljöpåverkan.

EPDer kommer att bli ett viktigt verktyg vid bland annat offentlig upphandling framöver då bedömningen är standardiserad och internationellt erkänd.

I vissa länder i Europa är EPD i dag redan ett lagkrav vid upphandlingar och det kommer säkert att även bli så i Sverige i en nära framtid.

SEM Group erbjuder nu sina medlemmar standardiserade EPDer speciellt framtagna för till exempel hänglås och låshus.

Med dessa EPDer sparar tillverkaren tid och pengar då de slipper att ta fram dessa i egen regi.

SEM Groups styrelse efter årsstämman består av Urban Doverholt ordförande Anders Karlemark, Inge Lidén, Dan Wikström, Mats Moberg, som ny medlem i styrelsen för SEM Group invaldes Benny Hansson från Prodib. ■

Scandic först i landet med brandcertifikat

Scandic blir först i landet med att certifiera alla sina hotell enligt normen ”Brandskyddat hotell”. Certifikatet borgar för att man tar brandsäkerhetsfrågorna på allvar.

Konceptet ”Brandskyddat hotell” har tagits fram i samarbete mellan Brandskyddsföreningen och Visita, branschorganisation för svensk besöksnäring. Brandskyddsföreningen genomför inspektioner och utfärdar certifikat när alla normer är uppfyllda.

Det handlar både om att brandskyddsutrustningen fungerar som det är tänkt och att alla medarbetare har kunskap i brandskydd.

Scandic har hittills certifierat drygt hälften av sina 82 hotell, berättar dess säkerhetschef Peter Claesson.

– Att ha ett bra brandskydd är tryggt både för våra gäster och medarbetare men också en marknadsfördel. Det blir allt vanligare att större bolag som köper in hotellnätter för sina anställda efterfrågar brandsäkerhet på samma sätt som man tidigare efterfrågat miljövänlighet och tillgänglighet. Då är det värdefullt att kunna visa upp ett certifikat som är utfärdat av en oberoende part, säger Peter Claesson.

Långsiktigt arbete

Men det har varit svårare att få certifikatet än vad han trodde från början.

– Vi har jobbat länge med brandsäkerhet och började med de hotell som vi trodde var quick fix, men ändå inte var det. Men när vi väl fått certifikaten vet vi att vi gjort allt som krävs och det känns tryggt, säger Peter Claesson.

Hans Andersson är brandingenjör på Brandskyddsföreningen och den som ansvarar för inspektioner och certifiering.

Han anser att certifieringen fyller en allt viktigare funktion i dag när hotellägaren själv har ansvaret för det systematiska brandskyddsarbetet och kommunernas tillsynsbesök skiljer i kvalitet.

– Många tror att man har ett bra brandskydd om man haft besök av en lokal brandskyddsmyndighet, men så är det inte. De upptäcker inte alla brister, säger Hans Andersson.

Missförstånd kring tysta larm

Flera av de brister som upptäcks inför certifiering är byggnadstekniska.

Det kan handla om att dörrar är för smala, korridorer för långa eller att utrymningsvägarna är felplacerade. Men det råder också en hel del missförstånd kring hur så kallade ”tysta larm” ska fungera.

– På många håll går larmet från ett hotellrum bara till receptionen eller vidare till larmcentral. Men det måste alltid aktiveras en signal som kan höras i det rum där ett tillbud uppstår. Det ska låta minst 75 decibel på huvudkudden. Här borde de som installerar larmen ta ett större ansvar för vad som gäller enligt föreskrift, säger Hans Andersson.

– Vi upptäcker också en rad brister i dokumentationen. De flesta revisionsbesiktar sitt brandlarm varje år som man ska men många struntar i att åtgärda upptäckta brister.

Det är mer än tio år sedan någon människa dog i en hotellbrand och antalet bränder har gått ned. Fortfarande sker dock nästan två så kallade tillbud i veckan på svenska hotell och pensionat. ■

Peter Claesson
Säkerhetsschef
Scandic Hotels AB.

SLRs smarta hjälpmedel

Populär bokserie utbildar dina anställda.

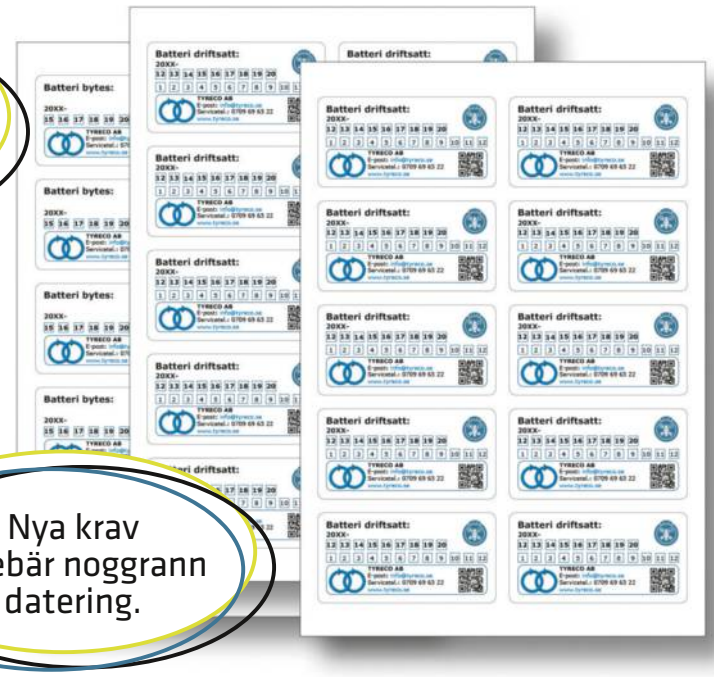

Nya krav innebär noggrann datering.

Plombera tydligt med våra plomberingsdekaler.

Håll ordning på kundens larmanläggning.

Som SLR-medlem kan du gå in på vår hemsida www.slr.se och logga in på Medlemslogin. Under fliken Medlemsbutik hittar du en mängd artiklar som underlättar det dagliga arbetet för dig.

Förutom SLR-dekaler, flaggor, mattor, påsar, skyltar och läroböcker finns det sedan en tid även nu produkter avsedda för att märka och journalföra säkerhetsprodukter.

På till exempel passersystem, dörrautomatiker och larmanläggningar finns det batteri back-up och där är det krav på att datera när batterier driftsätts och när de ska bytas.

Dekaler för batteribyten

Vi har nu dekaler för detta där installatören noterar datum och sedan klistrar upp dekalerna på lämpligt ställe. Dekalen för **”Batteri driftsatt”** sätts lämpligen i centralapparat eller batteribox och dekalen för **”Batteri bytes”** placerar du så att kunden ser den. Båda dekalerna visar namnet på installatörsföretaget i både klartext och i en så kallad QR kod (för avläsning med smart phone). En bra reklam för ditt företag och ett sätt att enkelt meddela kunden hur han/hon når ditt företag vid behov.

Dörrdekalen används i de fall du som installatör får i uppdrag att utföra arbete på en certifierad dörr (branddörr eller säkerhetsdörr). Dessa dörrar är provade och certifierade för ett speciellt användningsområde och har vid proven beslagits och utrustats med specificerade artiklar. Om arbete ska utföras på en sådan dörr kan det ofta innebära att man avviker från föreskriven specifikation och då gäller ej längre certifikatet för dörren. För att undvika missförstånd och oklarheter ska alltid installatör informera kunden om att önskat ingrepp på dörren innebär att certifikatet inte längre gäller och eventuella försäkringskrav eller brandkrav åsidosätts. För att ytterligare förtydliga detta och säkerställa att man inte missat att informera kunden används **”dörrdekalen”**, som efter signering av installatör, sätts på dörrens gångjärnssida. Dörrdekalen kan mot en mindre avgift också förses med företagslogga.

Plombera tydligt

Om man vill säkerställa att ingen ”obehörig” fingrat i en produkt är **”Plomberingsdekalen”** utmärkt att använda. I bland annat reklamations- eller garantiärenden är det nödvändigt att konstatera om någon ”annan” gjort något ingrepp i produkten som kanske inneburit att ett fel uppstått. Ett sätt att säkerställa detta är då att använda **”Plomberingsdekalen”** och sätta den på ett sådant sätt att det är omöjligt att öppna produkten utan att dekalen förstörs. Mot en mindre avgift kan även denna dekal förses med din egen företagslogga och kontaktuppgifter.

Håll ordning på anläggningen

SLR har sedan drygt ett år tillbaka en nystartad **Larmsektion**, speciellt avsedd för de medlemmar som arbetar med inbrottslarm. För dessa finns också speciella produkter på vår hemsida. En speciell **”Kontrolljournal för Larmanläggningar”** finns

BESTÄLL REDAN I DAG! WWW.SLR.SE

underlättar arbetet

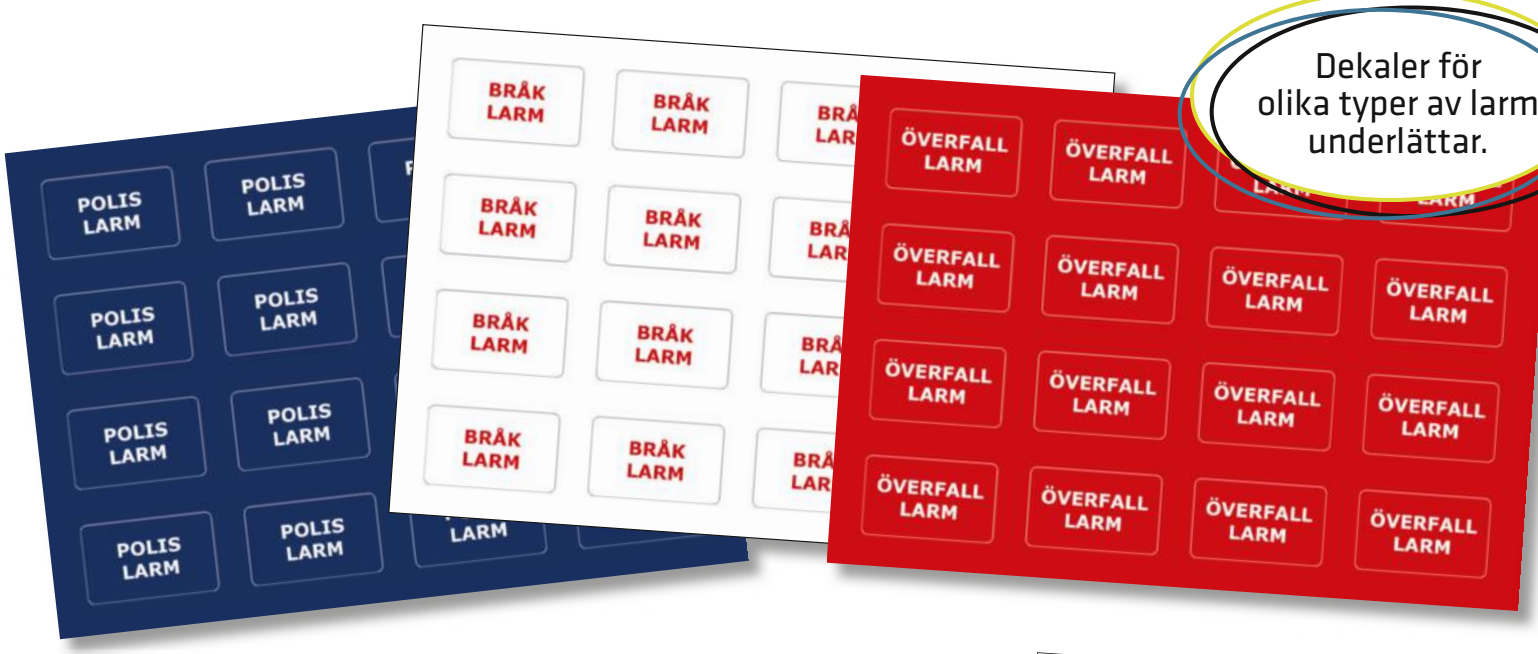

Dekaler för olika typer av larm underlättar.

Dörrdekalen används vid arbete på certifierad dörr.

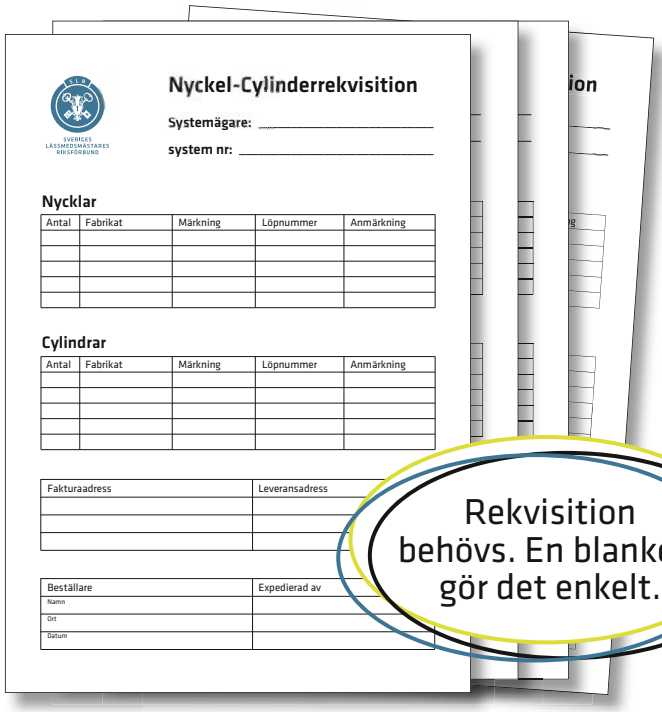

Rekvisition behövs. En blankett gör det enkelt.

att beställa som innehåller det som behövs för att hålla ordning på kundens larmanläggning. På kontrolljournalens framsida finns plats för en batteridekal så att ditt företagsnamn klart visas för kunder och andra. Till Kontrolljournalen finns en plastficka i A5 format med självhäftande tejp som möjliggör att kontrolljournalen enkelt och skyddat kan förvaras i låst skåp i anslutning till manöverpanelen, eller på annat sätt, beroende på larmklass.

Anläggarintyg för larmanläggningar finns att beställa med SLR logga och är framtagen i samarbete med SSF, bygger på normen **SSF 1058 – Anläggarintyg**. Anläggarintyg ska utfärdas av den för anläggningen ansvariga certifierade anläggarfirman och undertecknas av dess behörige ingenjör. Läs mera om anläggarintyget i SSF 130 utgåva 8 avsnitt 9.2

Larma enkelt

Larmdekaler är nu också tillgängliga i vår medlemsbutik. De finns i tre varianter, **"POLIS LARM"**, **"BRÅK LARM"** och **"ÖVERFALL LARM"**. Dekalerna är av extra tåligt material så de tål mekaniskt slitage och rengöringsmedel.

Vi har även börjat titta på vilka olika allmänna blanketter och mallar som kan vara av nytta för medlemsföretagen. En PDF-mall för **nyckelrekvisition** kommer inom kort att läggas ut på hemsidan och vi tar gärna emot fler tips, både på dekaler och mallar, sådana som kan vara av allmänt intresse.

SLRs **läroböcker** får en allt större spridning, inte minst bland olika utbildare. Även en van installatör har nytta av läroböckerna då de ger många tips och råd samt inte minst hänvisningar till olika regelverk och krav. Allt fler lagar och direktiv styr säkerhetsinstallatörens vardag och det är svårt att ha en heltäckande överblick på vad som gäller. Vissa av de säkerhetsprodukter som idag installeras kan falla under maskindirektivet och då gäller andra förutsättningar än vad man oftast är van vid. Utrymningskrav och tillgänglighetskrav blir allt mer förekommande och det gäller att ha information om vad som gäller lättillgängligt så att man snabbt kan ge rätt tips och råd till kunden. En hel del information om detta ovan finns idag i våra läroböcker och på vår hemsida och vi uppdaterar kontinuerligt så att aktuell information ska finnas tillgänglig. ■

Pappåsar med reklamtryck.

SLR WEBBUTIK WWW.SLR.SE

NYHET! Nu kan du beställa

trycksaker till medlemspris

Nu kan du som är SLR-medlem även beställa trycksaker till medlemspris via www.slr.se. Logga in på Medlemslogin och gå in under fliken Medlemsbutik så kan du läsa mer om våra nya produkter.

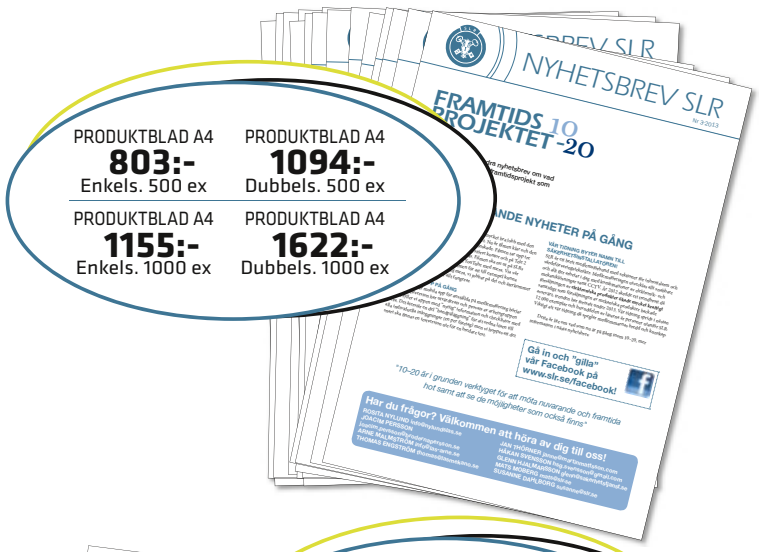

PRODUKTBLAD A4 **803:-** Enkels. 500 ex
PRODUKTBLAD A4 **1094:-** Dubbels. 500 ex
PRODUKTBLAD A4 **1155:-** Enkels. 1000 ex
PRODUKTBLAD A4 **1622:-** Dubbels. 1000 ex

VISITKORT **247:-** Enkels. 200 ex
VISITKORT **398:-** Dubbels. 200 ex
VISITKORT **346:-** Enkels. 500 ex
VISITKORT **557:-** Dubbels. 500 ex

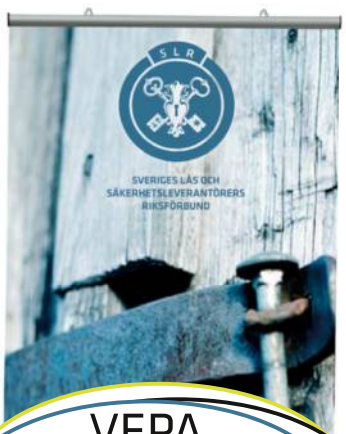

VEPA **749:-** inkl skenor, 100x150 cm

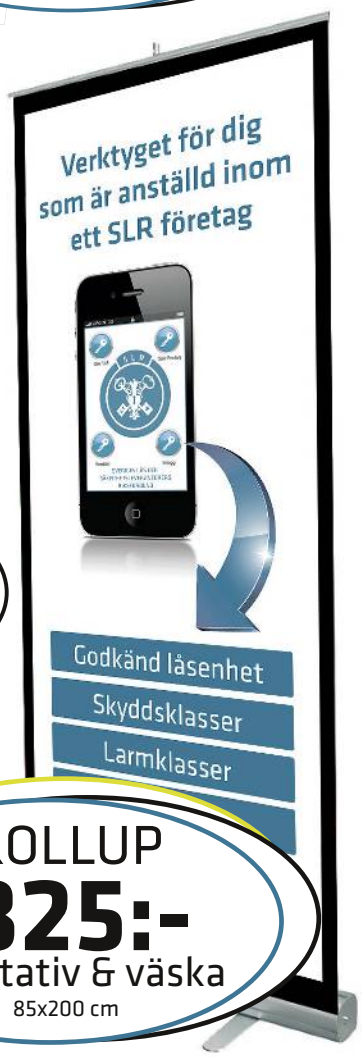

ROLLUP **825:-** inkl stativ & väska 85x200 cm

PRODUKTNYHET

Fingerscanners

Beslagskonsult AB i Billdal har breddat sortimentet inom elektronik och marknadsför nu Idencom produkter i Sverige.

Idencom har i över 15 år utvecklat biometri produkter har ett brett sortiment av fingerscanners.

Tekniken, som är annorlunda än fingeravtrycksläsare som såldes tidigare i Sverige, scannar av linjer, kurvor och slingor i ditt fingeravtryck.

I dessa identifieras vissa punkter och de används sedan som identifiering. Scanningen är självlärande så att ju oftare man använder den, desto snabbare går det. Den totala scanningsprocessen tar under en sekund och smuts, värme/kyla påverkar inte scanningen. Detta gör att felavläsningen är under 0,5 procent.

BioKey Gate New Line.

BioKey Inside mit.

KRYSSET

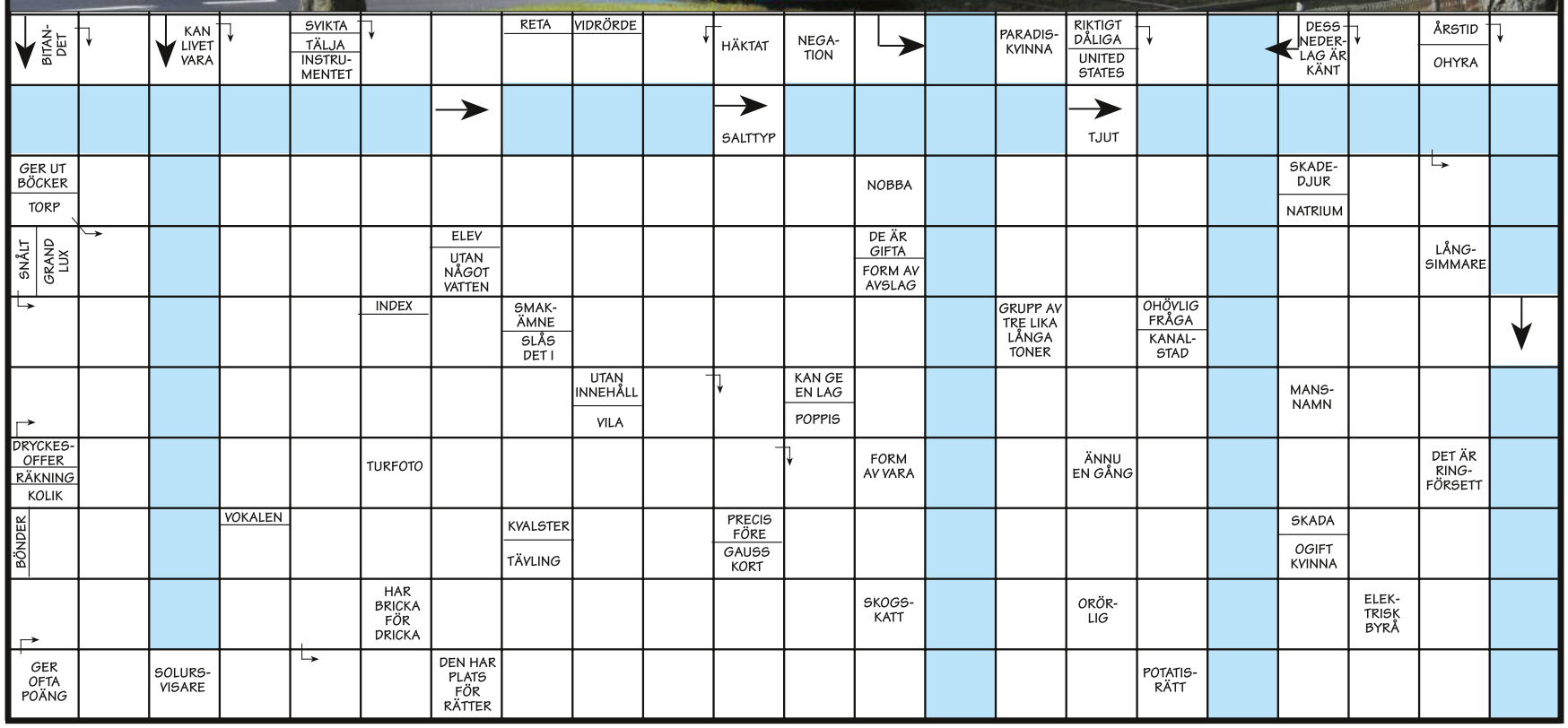

Var med & tävla!

Var med och tävla om en Trisslott och få chansen till en storvinst! Tre vinnare får varsin Trisslott hemskickad i brevlådan.

Roligt tävling – så gör du

Lös krysset ovan. Mejla svarsraden i de blå fälten tillsammans med ditt namn, adress och mejladress till: info@slr.se
I ärendefältet i mejlet skriver du Kryss 2/2016.

Du kan också skicka in ditt tävlingsbidrag.
Skriv ner svarsraden i de blå fälten tillsammans med ditt namn och adress på till exempel ett vykort och skicka det till:
SLR, Uppköparvägen 7, 120 44 Årsta.

Den 9 september 2016 är sista tävlingsdag. Lösningen och vinnarna presenteras i nästa nummer av *Säkerhetsinstallatören*.

Vinnarna och lösningen till nr 1-2016

Stort grattis säger vi till följande tre som får varsin Trisslott:
Maud Westerberg, Nyköping
Thorbjörn Johansson, Onsala och
Mari Schmidt, Bandhagen.

Redaktionen håller tummarna för än mer tur med lottvinsterna!

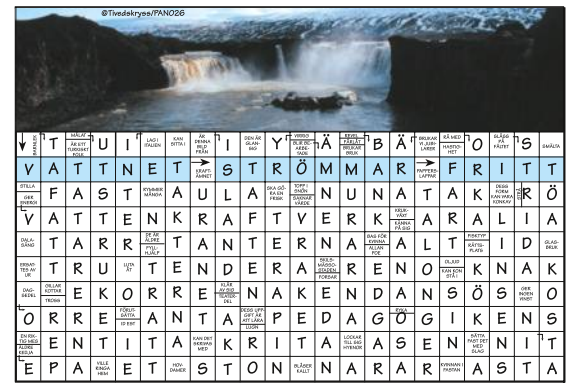

SLR WEBBUTIK MEDLEMSFÖRMÅN

Satsa på läroböcker – ett måste för den vetgirige!

SLRs läroböcker har blivit en naturlig del i undervisning och utbildning av låssmeder/säkerhetstekniker och används nu av flera utbildare. Det har tidigare inte funnits något utbildningsmateriel i ämnet och de tre böckerna är därför ett välkommet och efterlängtat hjälpmedel i undervisning mm.

De tre böckerna *Lärobok i låsteknik*, *Lärobok i Elektromekanisk låsteknik* och *Lärobok i Larmteknik* har på kort tid blivit mycket populära och säljs även till olika låssmedsföretag/säkerhetsföretag som stöd i utbildning av lärlingar samt även som uppslagsverk för mer erfarna säkerhetstekniker.

Den senaste boken i serien handlar om inbrottslarm och är ett helsvenskt projekt, (de två tidigare böckerna bygger på underlag från Norska Låssmedsförbundets läroböcker).

Boken ***Inbrottslarm*** med 180 sidor rikt illustrerad text, tar ett samlat grepp om allt från lagar och regelverk till teknik och utförande.

POSTTIDNING B

SLR
Transportvägen 9
117 43 STOCKHOLM

evva salto
ACCESS AB

EVVA
access to security

Unik teknologi

ICS – Mekaniskt låssystem

ICS är en idealisk lösning för låssystem med komplex struktur/uppbyggnad och stort antal nycklar med många olika användargrupper. Systemet medger också omfattande utbyggnadsmöjligheter utan att åsidosätta säkerheten.

Kontakta oss för mer information: www.evvasalto.se | 08-555 982 00